

RADNICE – PARDUBICE STUDIE INTERIÉRŮ KANCELÁŘÍ VEDENÍ MĚSTA 4—2018



Zadavatel: Magistrát města Pardubic · Pernštýnské náměstí 1, Pardubice

Architekt: architektonická a grafická kancelář Mixage, Pardubice · www.mixage.cz

TEXTOVÁ ČÁST

Studie interiérů kanceláří vedení města, Radnice Pardubice, Pernštýnské náměstí 1

Zadavatel

Magistrát města Pardubic
Pernštýnské náměstí 1
530 21 Pardubice
zastupován tajemníkem magistrátu Mgr. Michalem Zitkem

Zpracovatel

Mixage s.r.o. architektonická a grafická kancelář
náměstí Republiky 122
530 02 Pardubice
zastoupena jednatelem Ing. arch. Ondřejem Teplým
e-mail: ondrej.teply@mixage.cz
tel: 777 312 441
www.mixage.cz

Zadání

Při probíhající rekonstrukci vytvořit studii a následně projekt interiérů pro kanceláře vedení města – primátorského patra ve 2.NP historické radnice na Pernštýnském náměstí v Pardubicích. Jedná se o 5 kanceláří zástupců města, 3 kanceláře asistentek/sekretariátu, kuchyňku a čekací místnost. Součástí projektu interiérů je zejména návrh nového vybavení kanceláří – design nábytku. Požadavkem ze strany zadavatele bylo zachování stávajícího funkčního uspořádání. Podkladem pro studii je digitální výkresová prováděcí dokumentace rekonstrukce budovy od firmy CODE.

Sávající stav

Jižní křídlo druhého nadzemního patra historické budovy magistrátu na Pernštýnském náměstí v Pardubicích je sídlem politického vedení města. Nacházejí se zde reprezentativní kanceláře volených zástupců – primátora a jeho náměstků. Probíhají zde zejména schůzky a jednání se zástupci obyvatel a rovněž jsou to prostory, které navštěvují různé důležité delegace. Ačkoliv se nacházíme v historické budově, tak po vstupu z chodby členěné klenbou s ornamentální výzdobou, vstupujeme do klasicky vybavených kanceláří, které jsou sjednoceny pouze bílou výmalbou stěn. Kancelář primátora města je vybavena esteticky přežitým mobiliářem z osmdesátých let. Ostatní kanceláře jsou výsledkem postupného vybavování typizovaným nábytkem z různých let. Je znát, že některé kusy nábytku byly postupně doplňovány. Kanceláře jsou osvětleny klasickými zavěšenými zářivkovými tělesy. Dalo by se říci, že nic nenasvědčuje tomu, že se nacházíme v prostorách vedení města, kde se nejen pracuje, ale hlavně reprezentuje krajské město Pardubice včetně jeho kulturní a historické tradice.

Koncept

Je důležité, aby jednotlivé prostory kanceláří vytvářely vizuální celek a pronikla jimi esence historie. Neznamená to, že by v interiéru nutně musela být obnovena historická výmalba a interiér měl být vybaven historizujícím

nábytkem. Navrhované vybavení interiéru navazuje na materiálovou a řemeslnou tradici našich předků. Naše generace vnáší do interiérů nový design mobiliáře, který má za cíl podpořit historický charakter prostorů. Každá kancelář se stává příjemným pracovním prostorem, který je jak funkční tak i reprezentativní, nikoli teatrálně výrazný. Pobyt v kanceláři má navodit, spíše než nevlídnost mnohých kancelářských prostor nebo nadutost zámeckých komnat, přátelskou domácí atmosféru.

Návrh

V rámci studie interiérů bylo řešeno deset místností v primátorském patře jižního křídla budovy. Koncept je rozdělen na tři celky. Dvě části se skládají ze dvou kanceláří náměstků a uprostřed umístěného sekretariátu. Třetí část tvoří samostatný celek - kanceláře primátora (sekretariát, kuchyňka, salonek a kancelář primátora).

Návrhy interiérů volně navazují na historické prostředí objektu a doplňují jej o současné materiály a prvky. Pro všechny kanceláře byl navržen specifický nábytek, reagující na potřeby uživatelů. Tento nábytek tvoří jednotnou linku interiérů. Liší se pouze ve výběru konkrétních prvků mobiliáře.

V průběhu rekonstrukce byly postupně odkrývány historické malby, které se staly jedním z inspiračních zdrojů interiéru, a které vytvořily základní barevný rámec nových interiérů. Fragmentální pozůstatky historické malby budou skryty pro další generace novými jemně šedými malbami s bílými linkami, které budou odkazem na původní dekorativní malby s pásy a šálami. Prostorům se navrácí dřevěná podlaha, která je tvořena masivními dubovými parketovými vlasy seskládanými do rybinového vzoru. Parkety jsou ošetřeny matným lakem světlejšího odstínu. Odkryté historické malby, někdy i velmi tmavých odstínů, poukázaly na nutnost změny barvy vnitřních stran oken a dveří. Nevhodná bílá barva byla nahrazena světlejším šedým odstínem v barvě RAL 7044. Nedílnou součástí interiérů byly i změny koncových prvků jednotlivých profesí. Jedná se o návrh podlahového žlabu pro vedení kabelů elektro. Ten nahrazuje projekčně navržený podparapetní žlab, který necitlivě zasahoval do interiérů kancelářů tím, že vytvořil velmi hluboký okenní parapet. Jeho odstraněním bude podpořena vertikálnost oken, která je umocněna dlouhými pásy závěsů a záclon. Součástí podlahového žlabu jsou boxy s elektrozásuvkami, které jsou umístěny pod jednotlivými stoly. Pod okny jsou navrženy nové litinové radiátory na nožičkách, které dobře korespondují s historickým prostředím budovy. Opatřené budou antracitovou barvou.

Součástí návrhu interiéru je i specifikace koncových prvků elektrické sítě (vypínače, zásuvky) a jejich rozmístění (změna rozmístění zásuvek a vypínačů bude součástí prováděcí dokumentace interiéru). Původně navržené plastové vypínače a zásuvky byly nahrazeny keramickými kulatými prvky bílé barvy. Výraznou částí interiéru jsou závěsná segmentová svítidla, jejichž umístění je také specifikováno prováděcí dokumentací. K ostrým tvarům kancelářů jsme zvolili kontrastní oválná svítidla, která jsou seskládána z jednotlivých segmentů. Výjimkou je kancelář A211, kam jsme navrhli dvě tenká liniová svítidla osazená do zrcadel klenbového stropu. Druhou místností s rozdílným typem svítidla je salonek primátora, kde je díky rozdílné velikosti místnosti

použito menší kruhové svítidlo. Problematickým a rušivým elementem interiéru jsou nevzhledné klimatizační jednotky. Jednotky navrhujeme skryt kovovým (měděným či hliníkovým) pláštěm s vyfrézovaným symbolem Pardubic. Kryty klimatizačních jednotek svým tvarem navazují na zaoblený tvar garnýží – viz příloha dokumentace.

Pro interiéry byl navržen atypický dýhovaný nábytek, který je doplněn o typizovaný sedací mobiliář, který je také součástí dokumentace. Záměrem designu nového vybavení bylo vytvořit specifické solitérní kusy nábytku, které by byly navzájem sjednoceny použitými materiály, tvarem i jemným detailem. Jednotlivé kusy atypického nábytku pojí společný prvek nožiček ve světle šedé barvě tak, aby bylo dosaženo odlehčení nábytku. Tvar nohou může vzdáleně připomínat detaily historických interiérů. V tomto nejsou výjimkou ani kuchyňské linky. Záměrem bylo vytvořit kuchyňku, která by nevyčnívala z designu ostatního nábytku a v interiéru by byla spíše součástí celku a prvoplánově neprezentovala zažité kuchyňské tvarosloví. Nábytek je navržen z dubové dýhy a osazen na podnože světlé šedé barvy RAL 9002, nebo běleného dubu. Jednotlivé kusy jsou opatřeny vyfrézovanou vodorovnou linkou úchytek, která volně přechází do bočních korpusů skříní. Tento detail členění nábytku umožňuje vytvořit do sebe zapadající celek a propojit tak jednotlivé kusy mezi sebou.

Jednotlivé kanceláře můžeme dle sestav vybavení rozdělit na kanceláře sekretářek, kanceláře náměstků - široké, kanceláře náměstků - úzké, kancelář primátora a salonek primátora.

Sekretariáty jsou vybaveny dvěma pracovními stoly, na které navazují menší jedací stoly, dále dvěma nižšími komodami s odkládací policí, šatní skříní a kuchyňkou. Sekretariáty jsou doplněny o sedací mobiliář pro čekající návštěvy. Nejprostornějšími místnostmi jsou kanceláře náměstků na okrajích jižního křídla. Kanceláře jsou vybaveny kancelářským stolem, na něj navazujícím jedacím stolem, nižšími komodami a neformálním posezením s křesílkou, konferenčním stolem a stojací lampou. Šatní skříň, respektive rámový stojan na kabáty a obleky, je umístěn ve špaletě dveří do chodby, které jsou využívány pouze příležitostně. Díky tomuto umístění nemusí být v kanceláři vysoká a hluboká skříň. Druhým typem kancelářů jsou úzké podlouhlé místnosti s balkony s francouzskými okny. Rozmístění mobiliáře je ponecháno dle původní dispozice. Na kancelářské stoly navazují stoly jedací a v zadní části místnosti je umístěno neformální sezení s lampou. Za tímto sezením je umístěna nízká a vysoká komoda.

Zcela atypickou kanceláří je kancelář primátora, která disponuje rozdílným designem nábytku působícím solidním a možná trochu usazenějším dojem. Mobiliář je navržen z tmavé ořechové dýhy kontrastující se světlejším dekorem dřevěné podlahy. Tmavé dřevo nábytku je navíc doplněno jemnými detaily z mosazi, které navazují na materiál klik dveří a oken a dávají nábytku nádech exkluzivity.



Stůl se symbolem koně je umístěn v dominantním postavení celé místnosti. Výrazné umístění stolu je umocněno nízkou, dlouhou komodou nacházející se za stolem primátora. Nad ní je na stěně umístěn dekorativní reliéf z původní kanceláře. Místnost je dále vybavena jednacím stolem a neformálním sezením s křesílky. Kancelář primátora je opatřena dekorativním reliéfním stropem se střední rozetou. Mezi sekretariátem a kanceláří primátora se nachází čekací salonek s křesly a pohovkou. Tato, původně úzká místnost obohacená o krásný reliéfní strop s rozetou navazující na reliéf v kanceláři primátora, byla v průběhu času rozdělena sádrokartonovou příčkou na dva rozdílné provozy, kuchyňku a salonek. Ornament stropu byl tak bohužel necitlivě přerušen zmiňovanou příčkou. Z tohoto důvodu byla námi navržena nová sádrokartonová dělicí příčka, která by byla v horní části tvořena pásem skla. Díky tomuto kroku se čekajícím osobám naskytne možnost shlédnout strop v celém jeho rozsahu. Sekretariát primátora nábytkem navazuje na ostatní sekretariáty. Rozdíl je v umístění kuchyňky, která tvoří samostatnou místnost. Dveře do kuchyňky byly vytvořeny po rozdělení místnosti na kuchyňku a salonek a mají rozdílnou velikost než dveře do kanceláří. Pro eliminaci rušivého dojmu jsme navrhli dveře otočit směrem do kuchyňky a osadit dveře se skrytou zárubní, které mají možnost povrchové úpravy. Dveře by tak byly opatřeny dekorem okolní omítky a přemalovány jemnými proužky.

.....

20. dubna 2018
Ing. arch. Ondřej Teplý



FOTODOKUMENTACE

A201 * kancelář

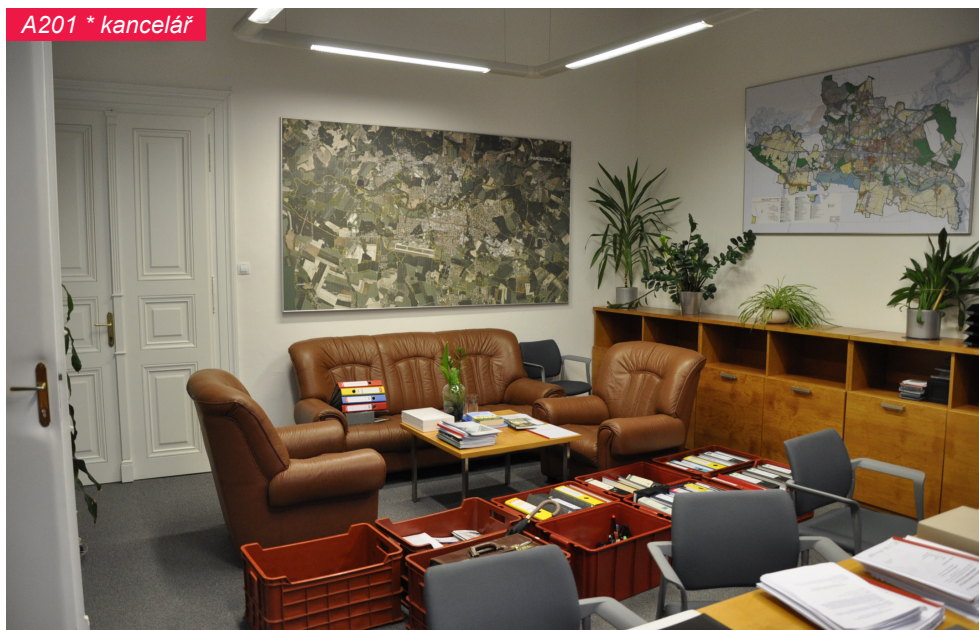

A201 * kancelář



A202 * sekretariát



A202 * sekretariát



A203 * kancelář



A203 * kancelář



A205 * kancelář primátora



A205 * kancelář primátora



A206 * salonek



A206 * salonek

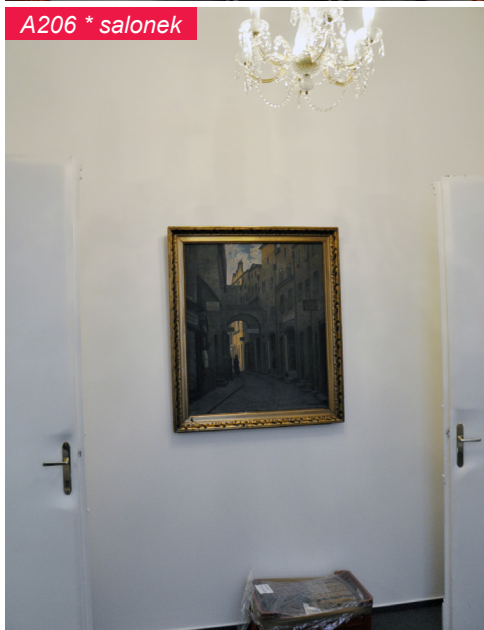

A207 * sekretariát



A207 * sekretariát



A208 * kancelář



A208 * kancelář



A210 * sekretariát



A210 * sekretariát



A211 * kancelář

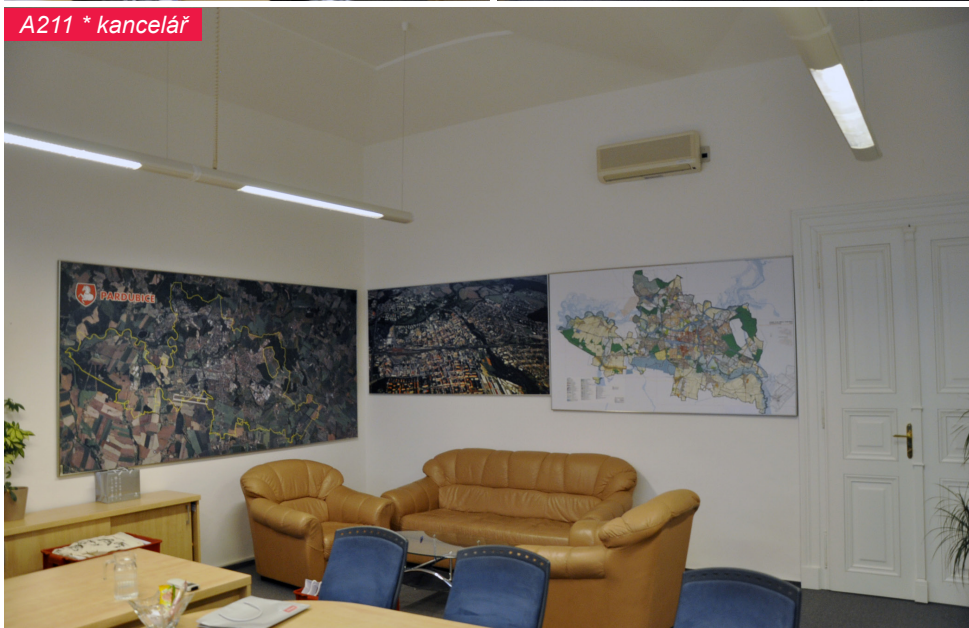

A211 * kancelář

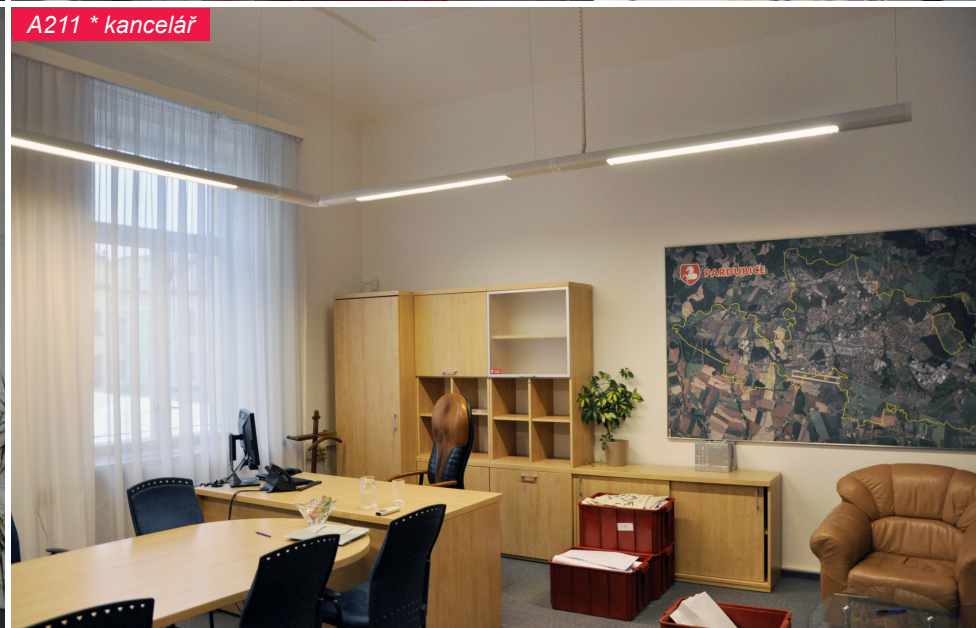

chodba 2.NP



chodba 2.NP



VÝKRESOVÁ DOKUMENTACE

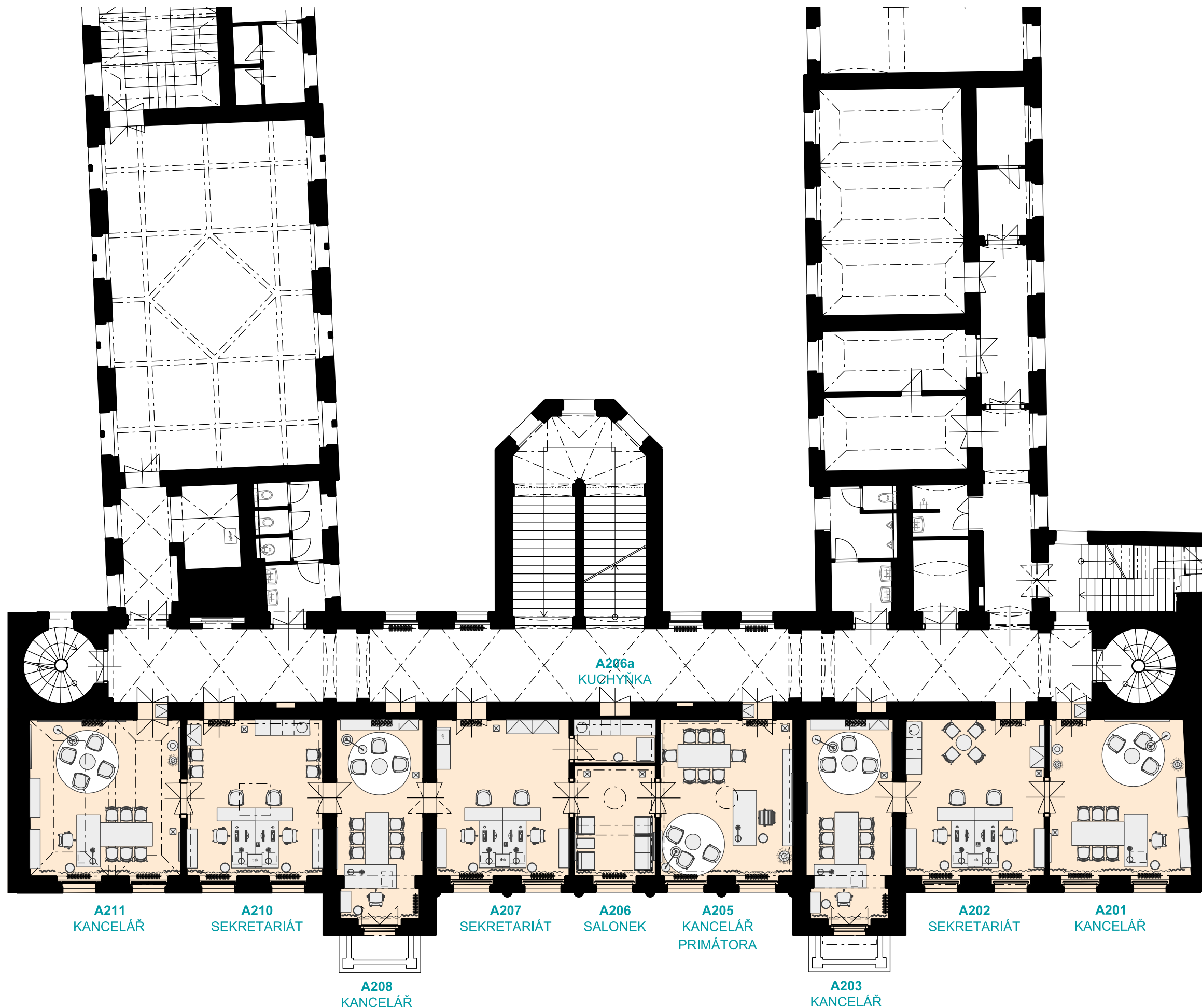

Legenda místností		
201	kancelář	32,10m ²
202	sekretariát	32,10m ²
203	kancelář	25,30m ²
204	balkon	
205	kancelář primátora	31,50m ²
206	salonek	13,70m ²
206a	kuchyňka	5,20m ²
207	sekretariát	31,60m ²
208	kancelář	25,20m ²
209	balkon	
210	sekretariát	31,80m ²
211	kancelář	35,20m ²
celková plocha		263,70 m ²

Legenda	
	rozsah studie

001 MĚŘÍTKO 1:150 | A3

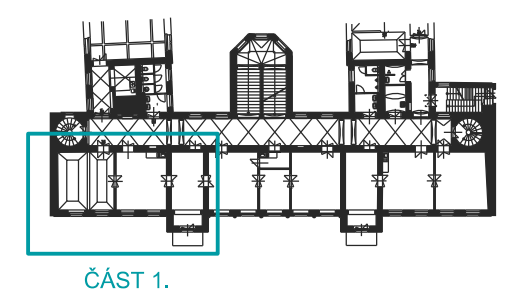
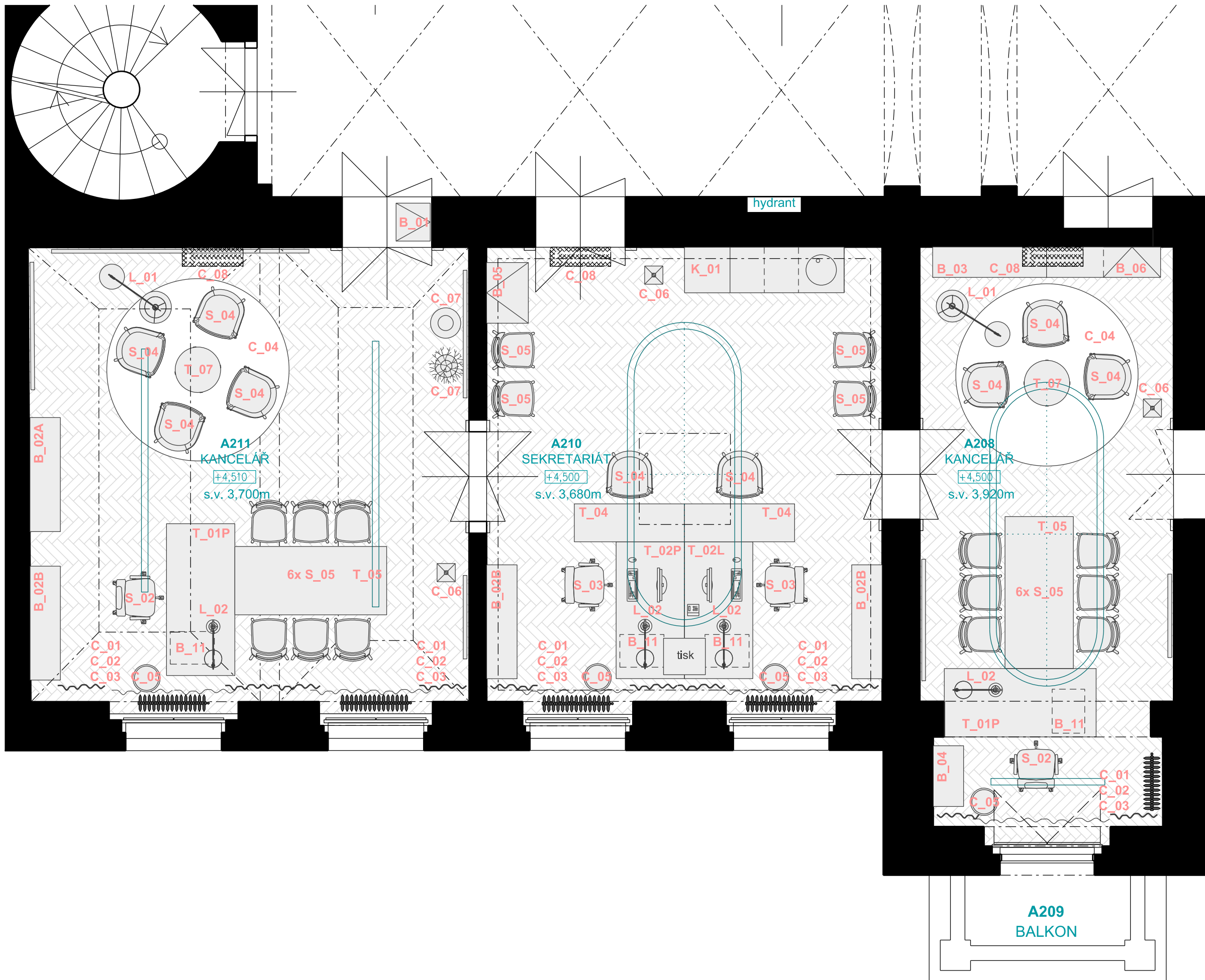

Legenda

- nová parketová podlaha
- kancelářská sestava stůl, židle a kontejner
- zasedací stůl s židlemi
- neformální sezení s křesílky a konferenčním stolem
- neformální sezení
- kuchýňka
- šatní skříň
- kancelářská skříň/komoda
- kryt na klimatizační jednotku
- radiátor
- věšák
- odpadkový koš
- prostor pro mapy a obrazy
- dekorativní vázy
- textil – záclony, závěsy
- lampy – podlahová/stolní
- zavěšené stropní svítidlo oválné/kruhové/liniové
- T_05 značka mobiliáře viz výkres soupis mobiliáře

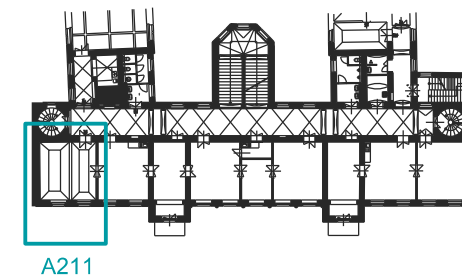

POHLED 1

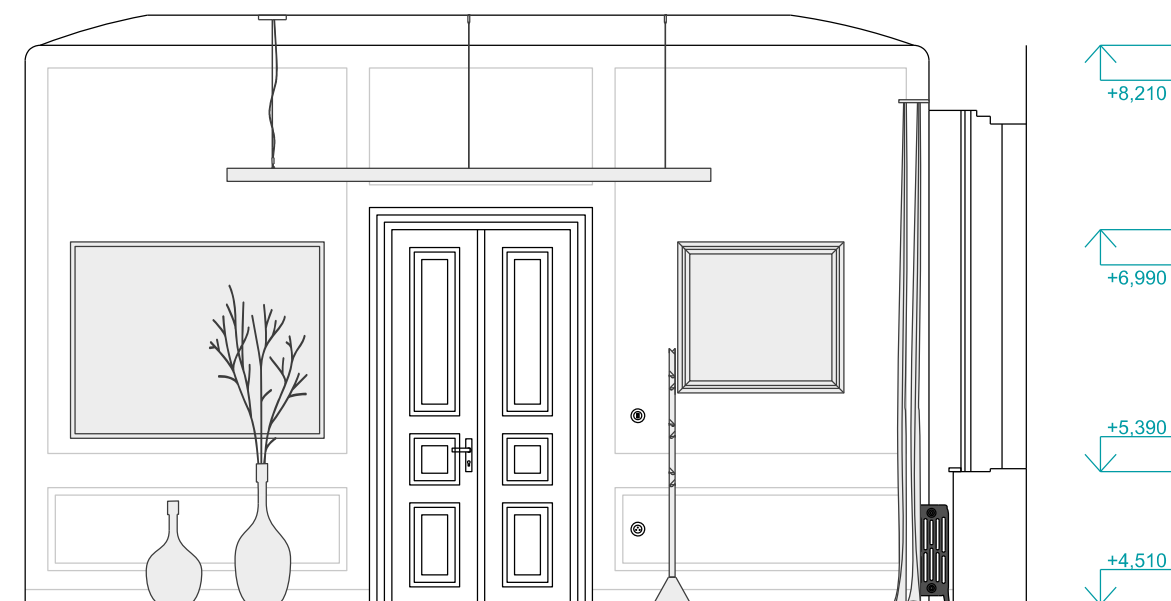

POHLED 2



POHLED 3



POHLED 4

003

MĚŘÍTKO 1:50 | A3



MIXAGE s. r. o. | nám. Republiky 122, 530 02 Pardubice | (+420) 777 312 441 | info@mixage.cz, www.mixage.cz

INTERIÉRY RADNICE – PARDUBICE | POHLEDY – ČÁST 1. – KANCELÁŘ A211 | 04/2018

© výkres i návrh je a zůstane majetkem mixage s. r. o., nesmí být rozmnožován, předán třetím osobám, použit celý ani z části bez písemného souhlasu mixage s. r. o.

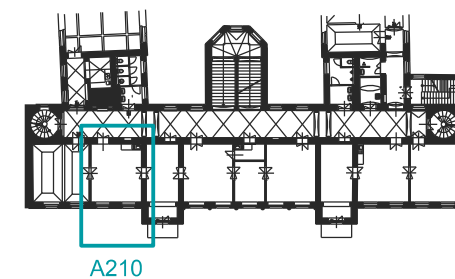

A210



POHLED 1

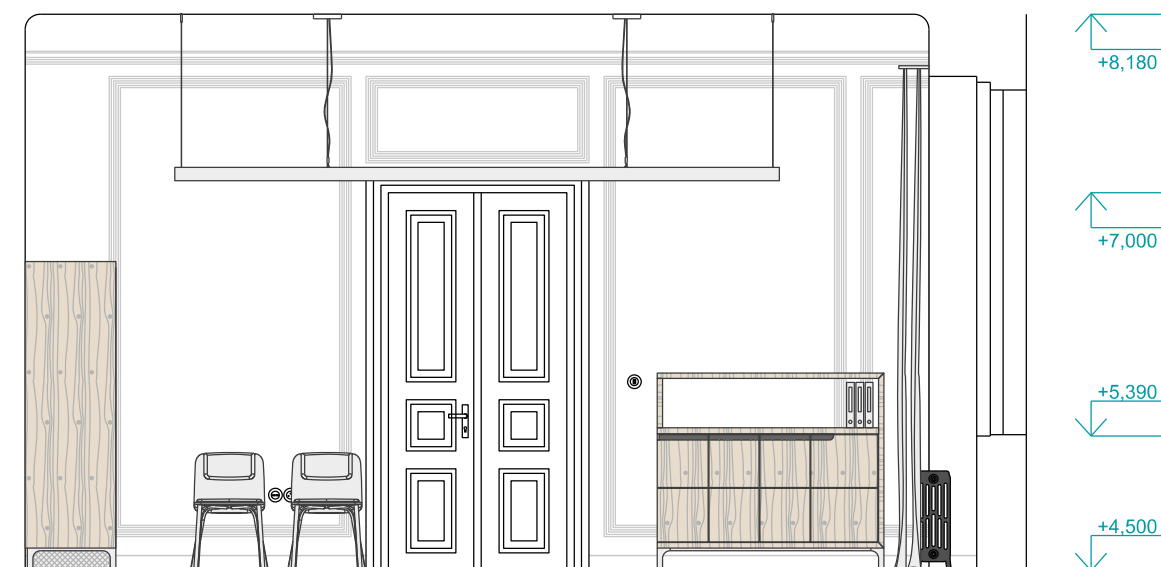

POHLED 2

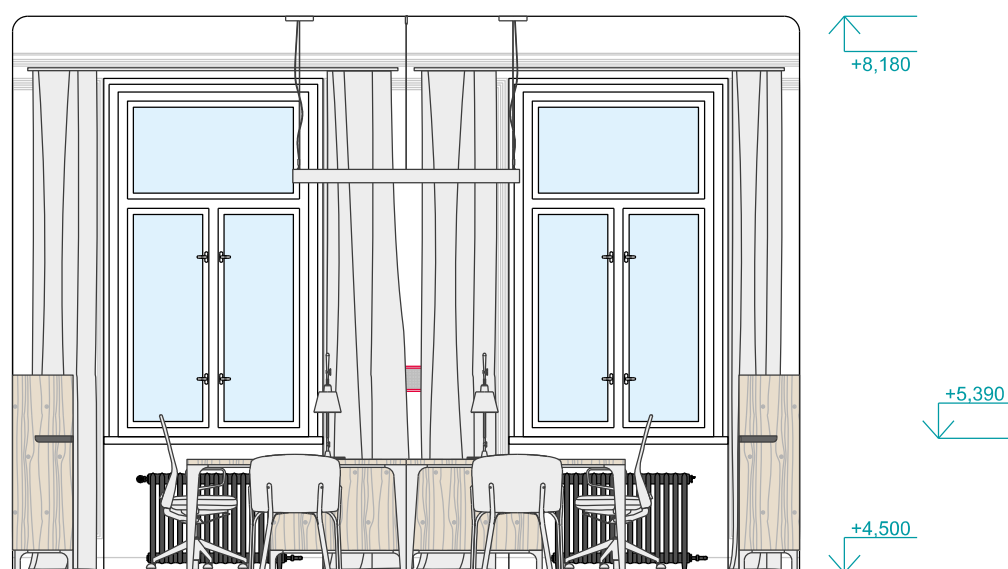

POHLED 3



POHLED 4



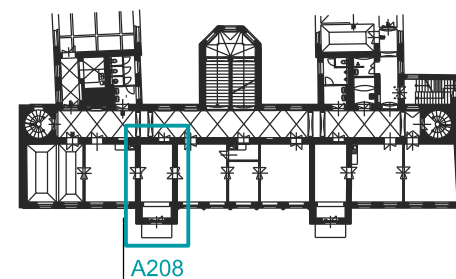

A208

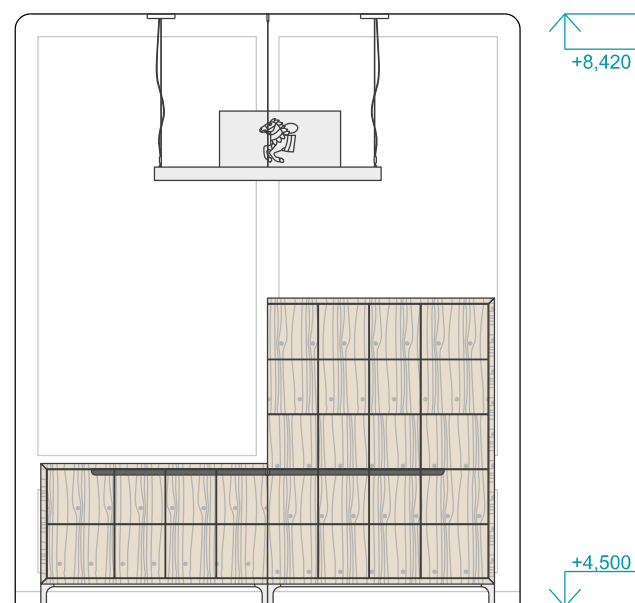

POHLED 1

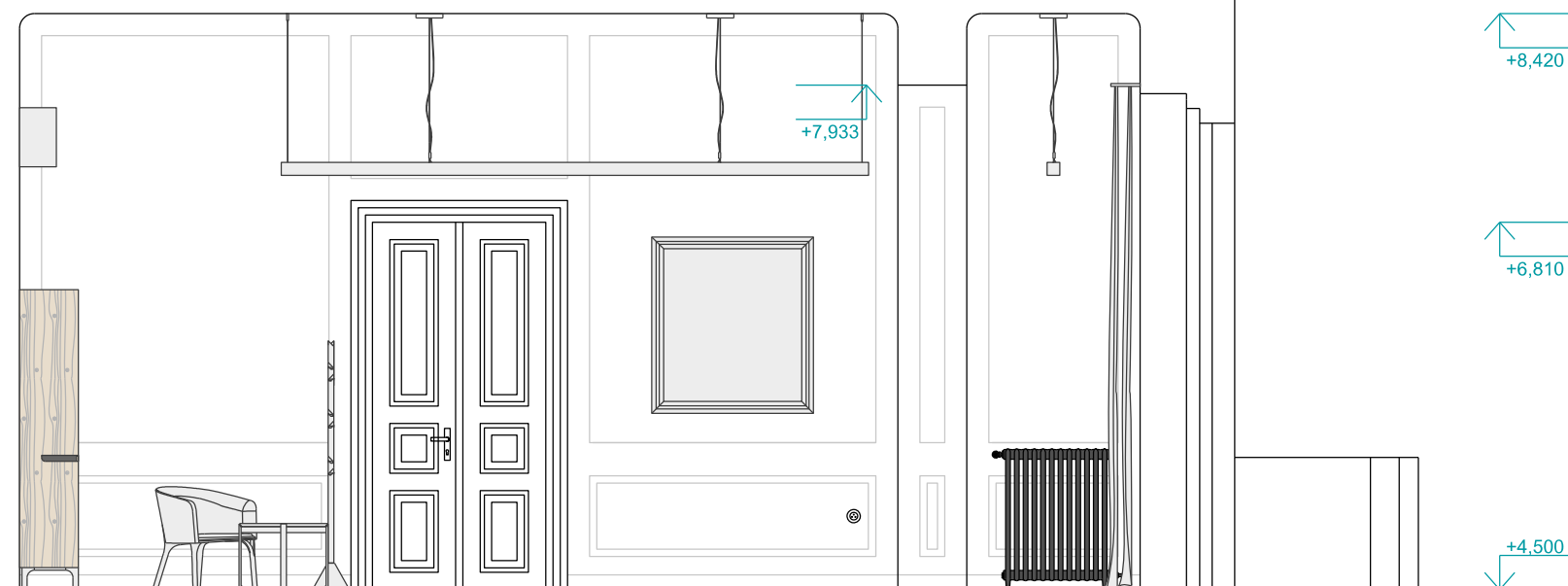

POHLED 2

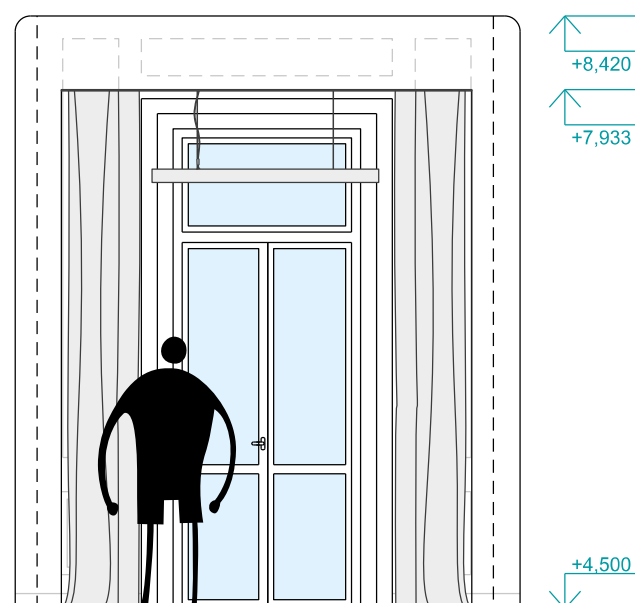

POHLED 3

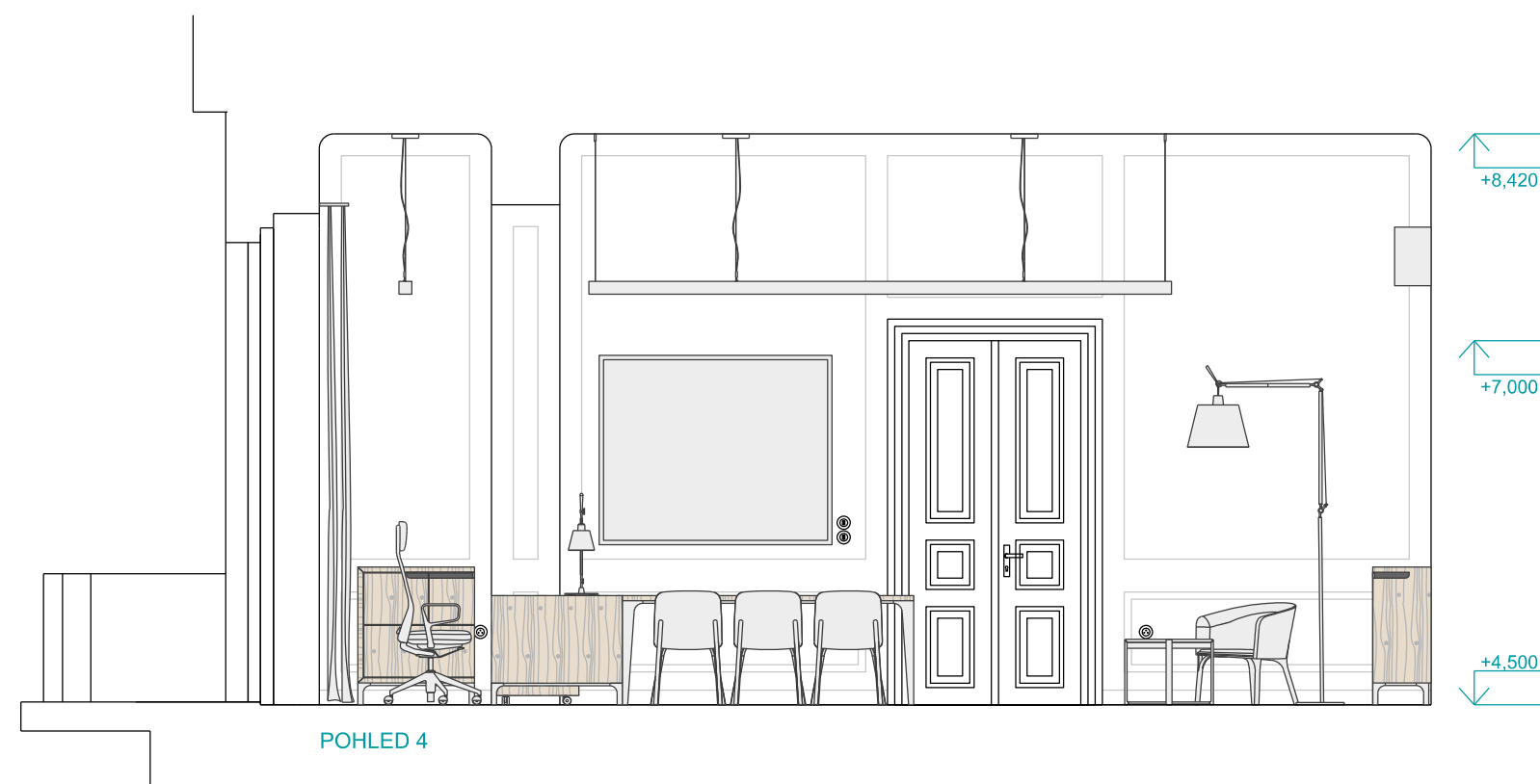

POHLED 4

005

MĚŘÍTKO 1:50 | A3



MIXAGE s. r. o. | nám. Republiky 122, 530 02 Pardubice | (+420) 777 312 441 | info@mixage.cz, www.mixage.cz

INTERIÉRY RADNICE – PARDUBICE | POHLEDY – ČÁST 1. – KANCELÁŘ A208 | 04/2018

© výkres i návrh je a zůstane majetkem mixage s. r. o., nesmí být rozmnožován, předán třetím osobám, použit celý ani z části bez písemného souhlasu mixage s. r. o.

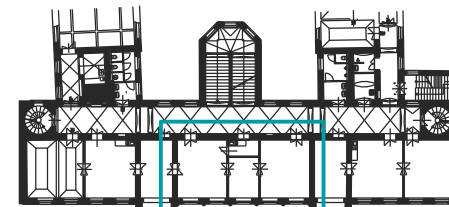

ČÁST 2.

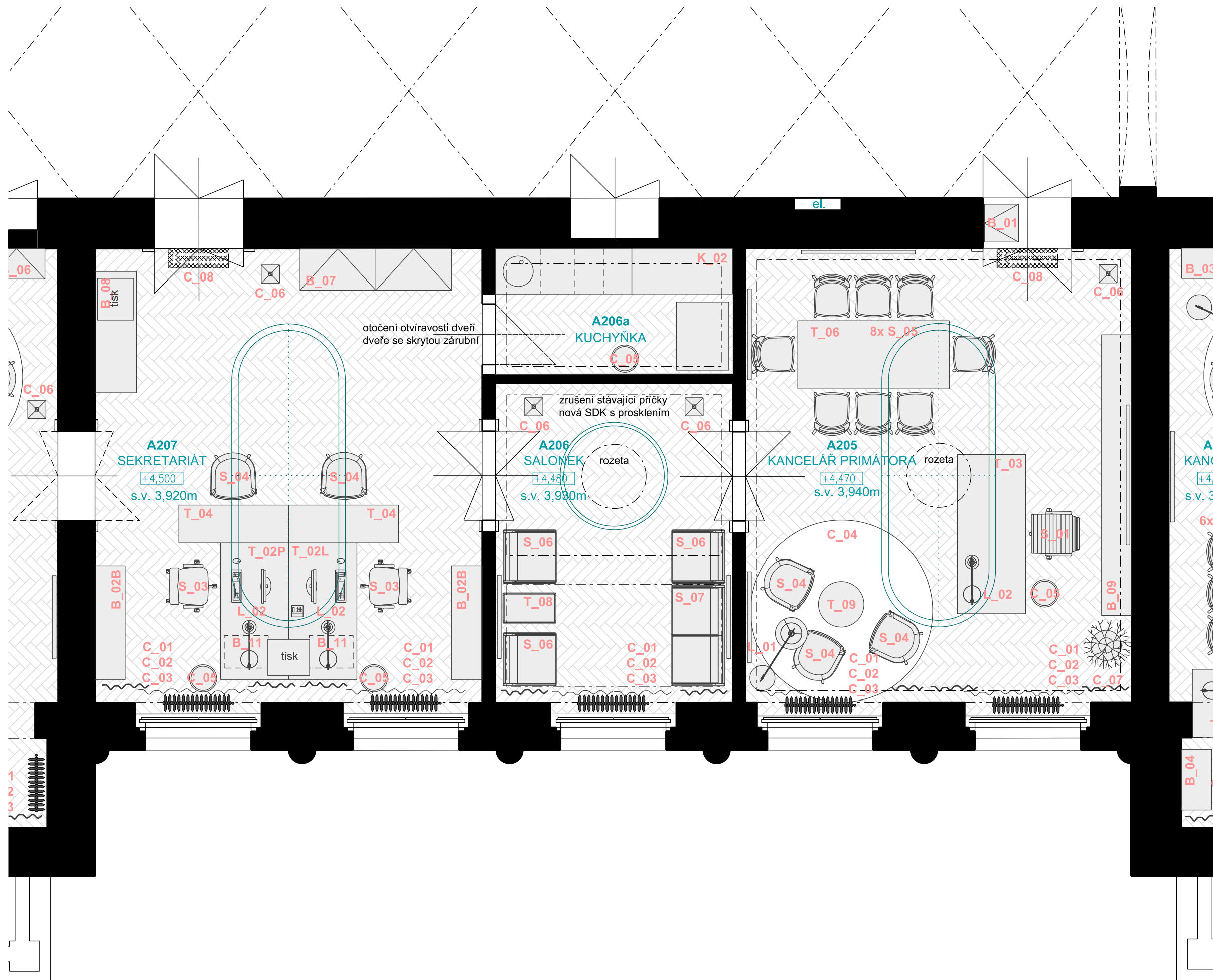
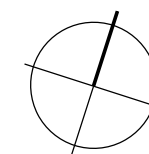

Legenda

nová parketová podlaha

kancelářská sestava
stůl, židle a kontejner

zasedací stůl s židlemi

neformální sezení s křesílky
a konferenčním stolem

neformální sezení

kuchyňka

šatní skříň

kancelářská skříň/komoda

kryt na klimatizační jednotku

radiátor

věšák

odpadkový koš

prostor pro mapy a obrazy

dekorativní vázy

textil – záclony, závěsy

lampy – podlahová/stolní

zavěšené stropní svítidlo
oválné/kruhové/liniové

T_05 značka mobiliáře
viz výkres soupis mobiliáře

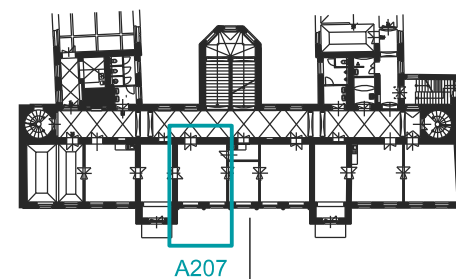

POHLED 1



POHLED 2



POHLED 3



POHLED 4

007

MĚŘÍTKO 1:50 | A3



MIXAGE s. r. o. | nám. Republiky 122, 530 02 Pardubice | (+420) 777 312 441 | info@mixage.cz, www.mixage.cz

INTERIÉRY RADNICE – PARDUBICE | POHLEDY – ČÁST 2. – SEKRETARIÁT A207 | 04/2018

© výkres i návrh je a zůstane majetkem mixage s. r. o., nesmí být rozmnožován, předán třetím osobám, použit celý ani z části bez písemného souhlasu mixage s. r. o.

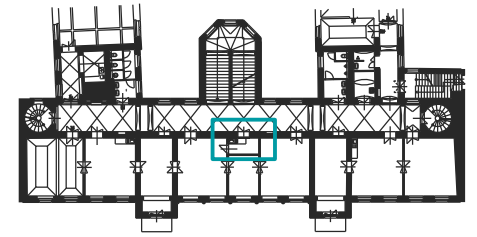

A206a

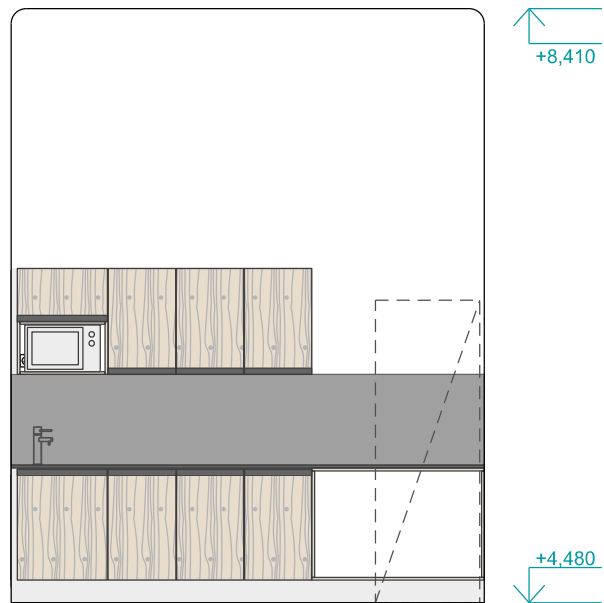

POHLED 1

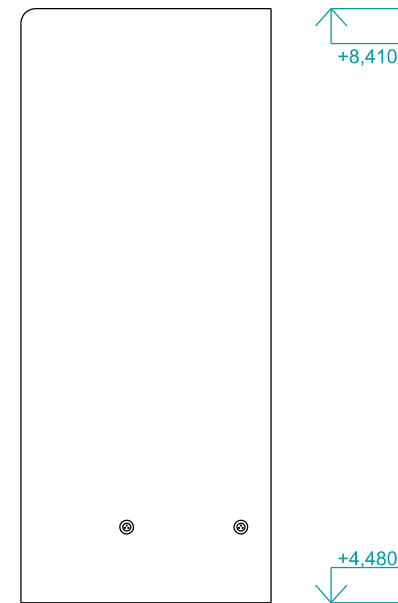

POHLED 2

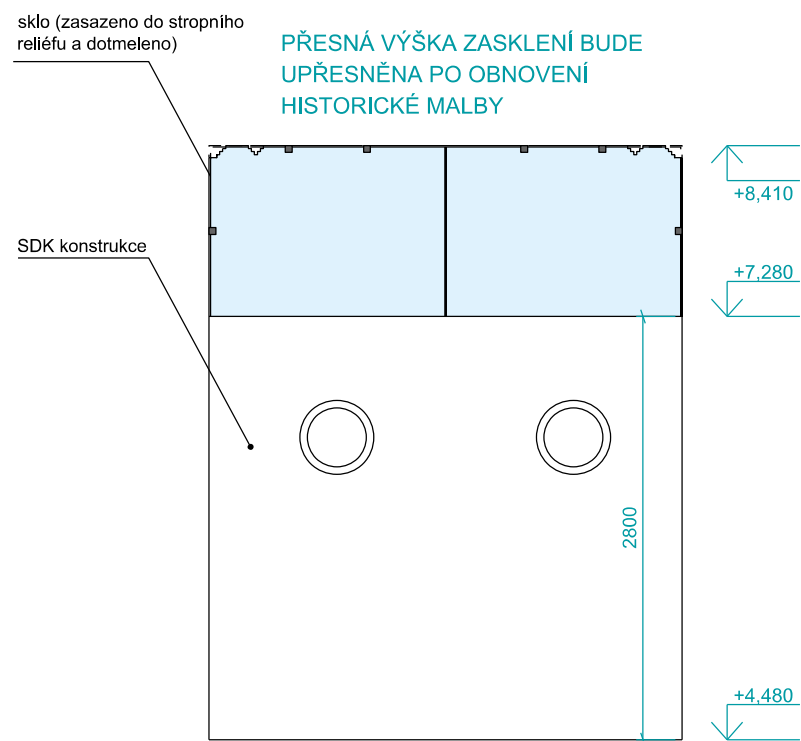

POHLED 3

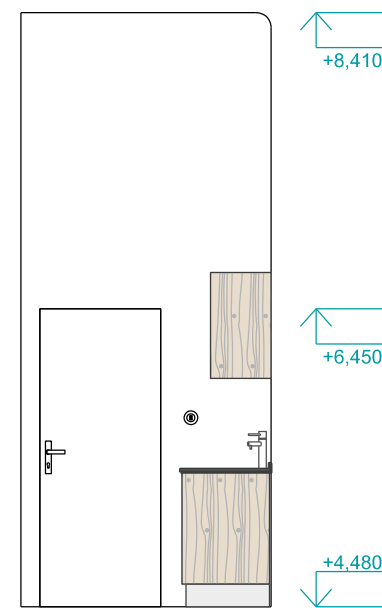

POHLED 4



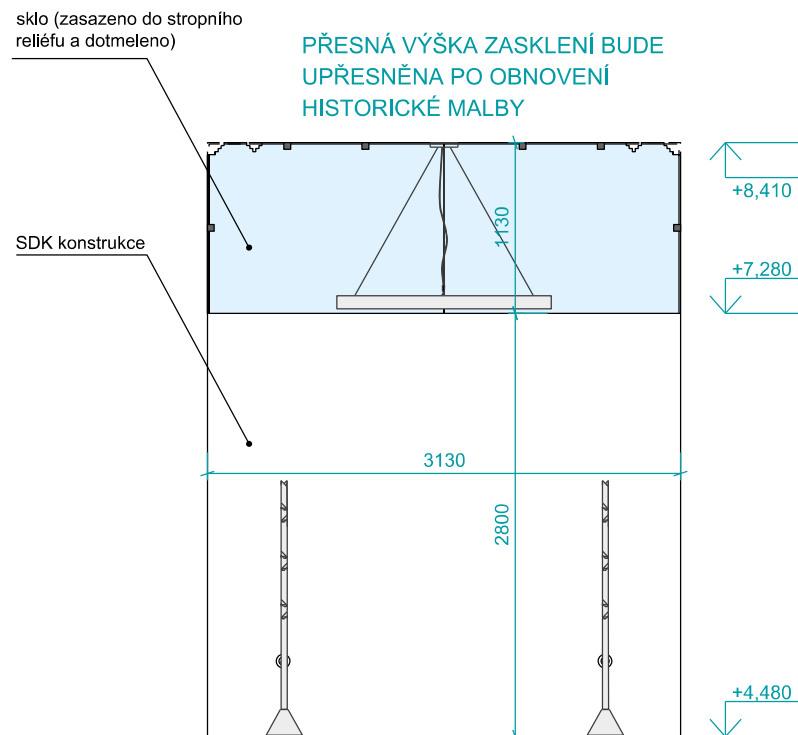

POHLED 1



POHLED 2

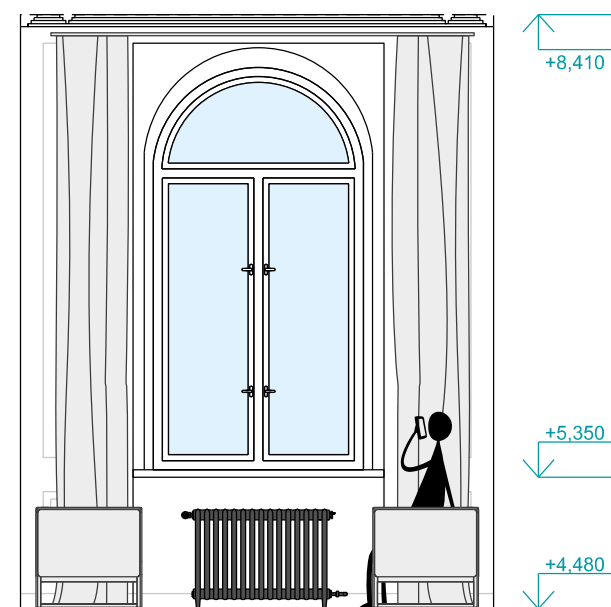

POHLED 3

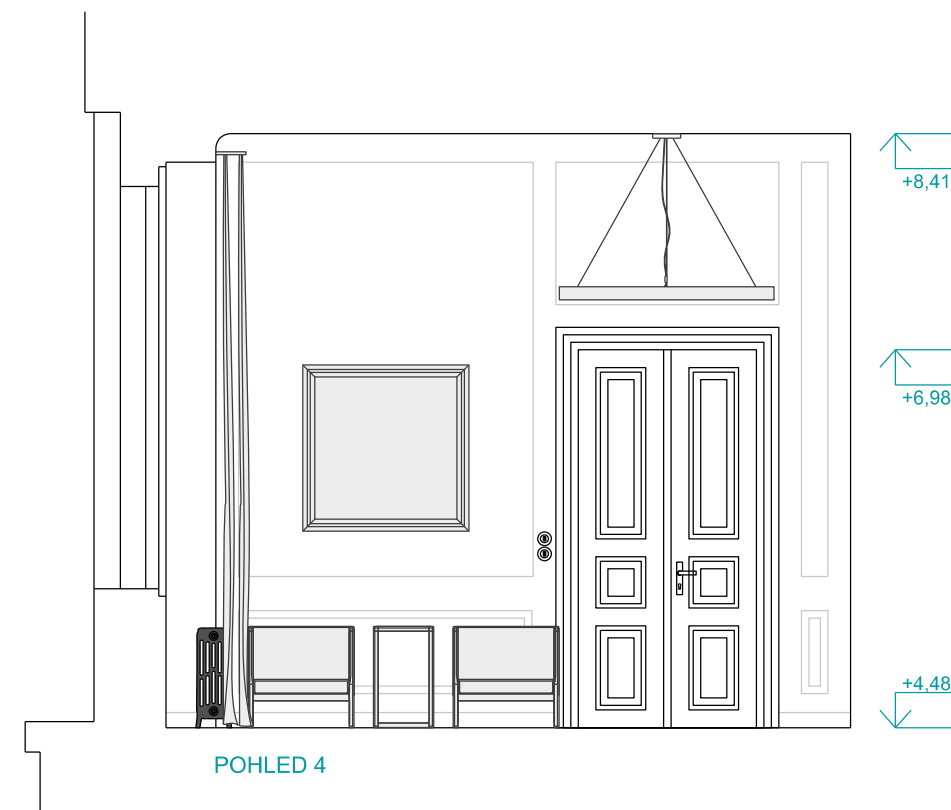

POHLED 4

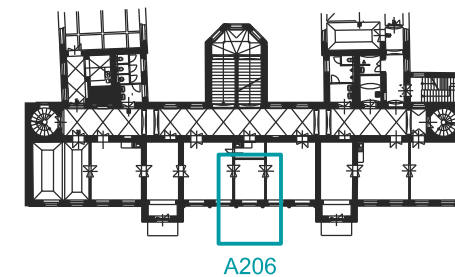

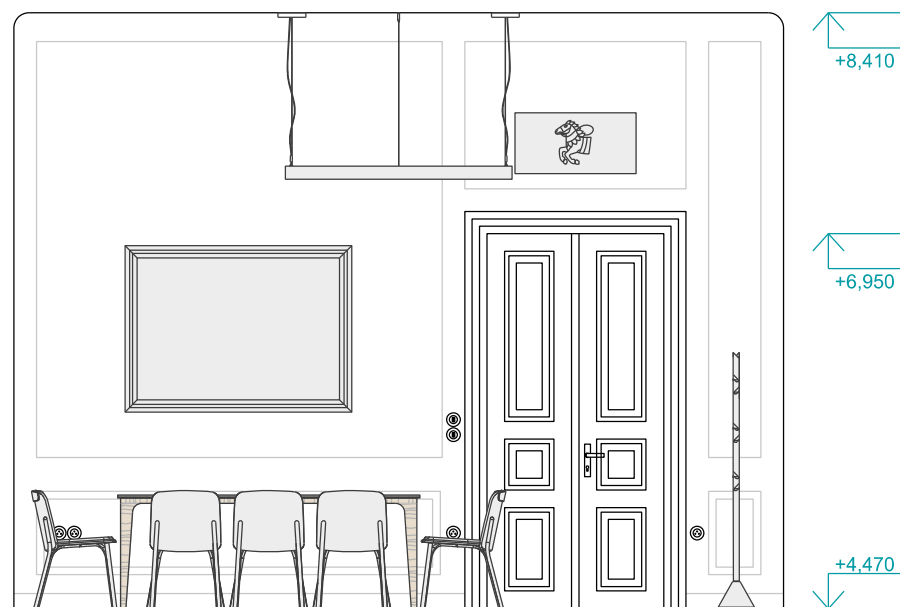

POHLED 1

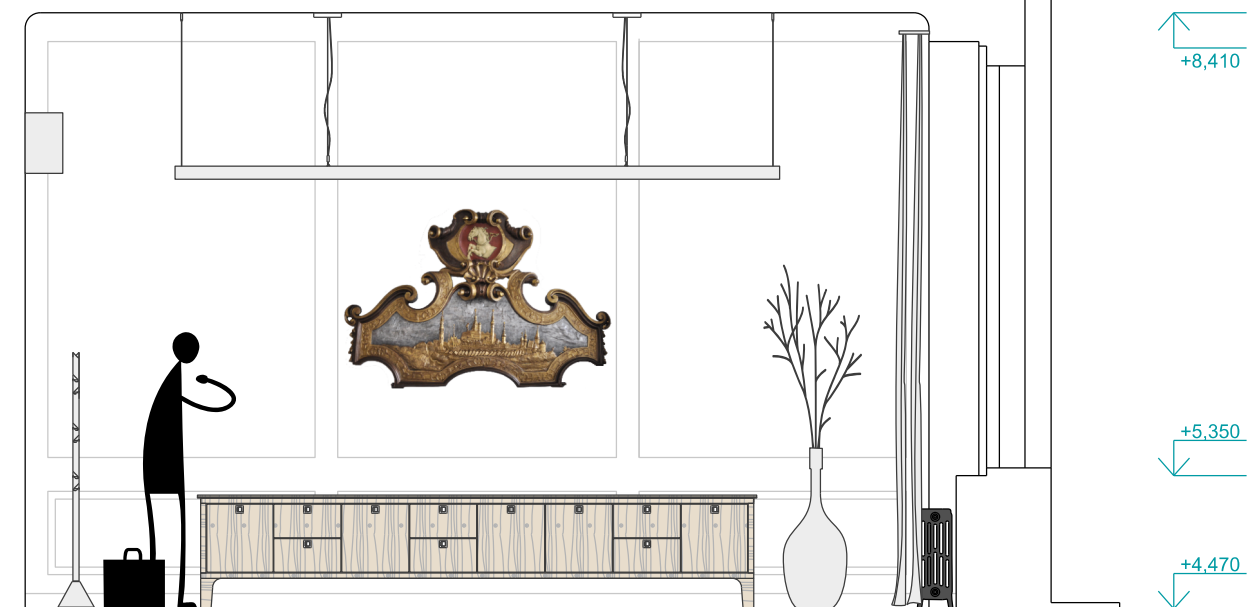

POHLED 2



POHLED 3



POHLED 4

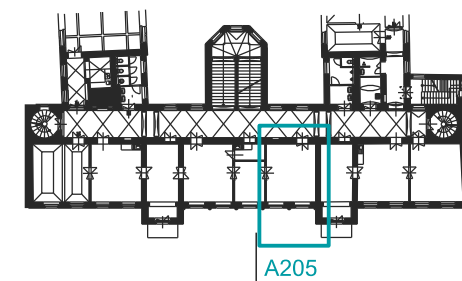

A205



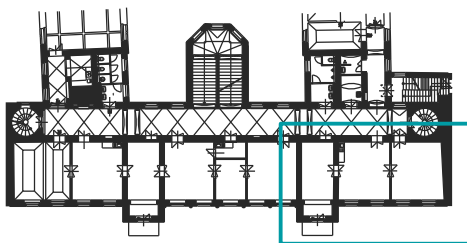
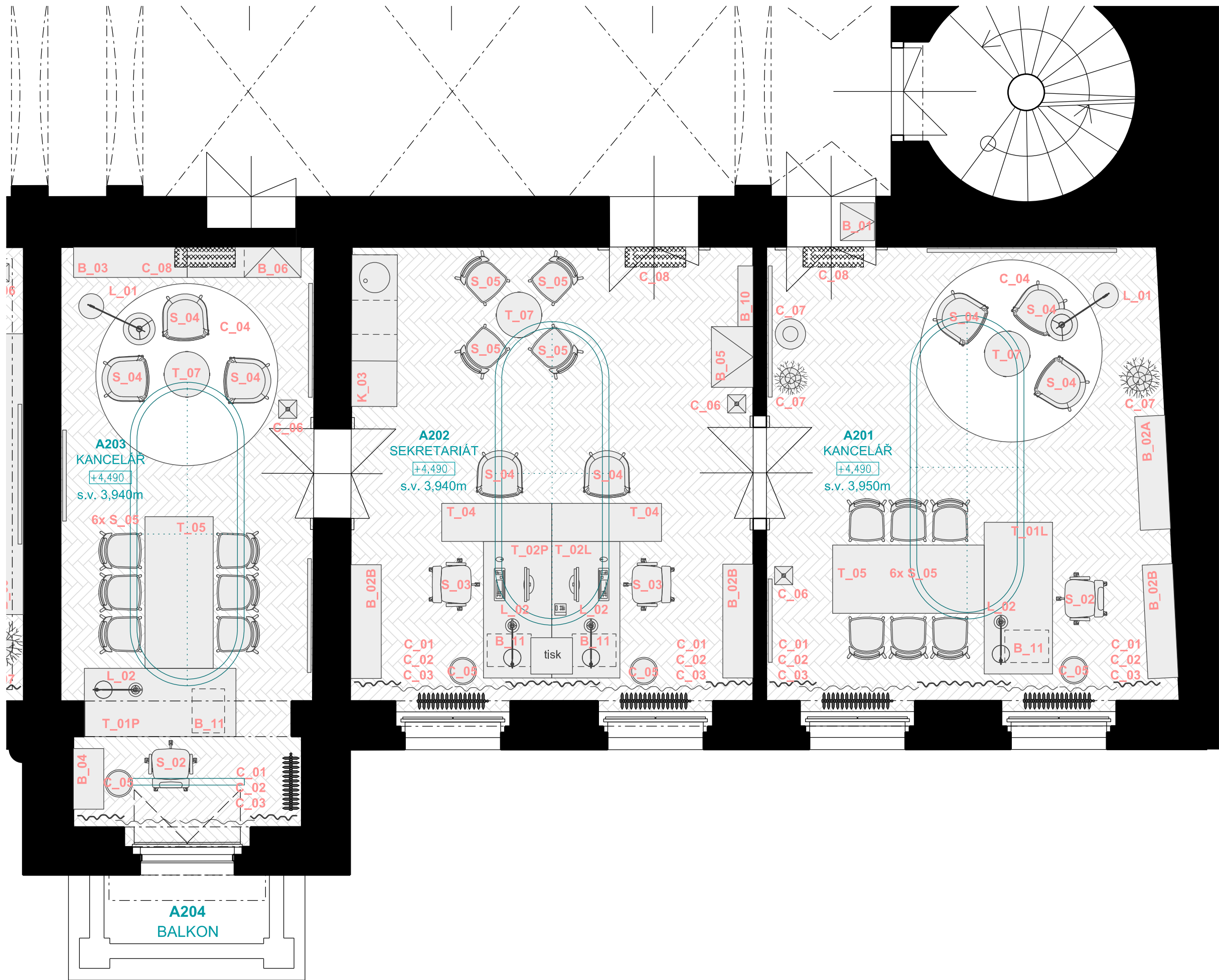

ČÁST 3.

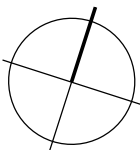

Legenda

- nová parketová podlaha
- kancelářská sestava stůl, židle a kontejner
- zasedací stůl s židlemi
- neformální sezení s křesílky a konferenčním stolem
- neformální sezení
- kuchyně
- šatní skříň
- kancelářská skříň/komoda
- kryt na klimatizační jednotku
- radiátor
- věšák
- odpadkový koš
- prostor pro mapy a obrazy
- dekorativní vázy
- textil – záclony, závěsy

- lampy – podlahová/stolní
- zavěšené stropní svítidlo oválné/kruhové/liniové

T_05 značka mobiliáře viz výkres soupis mobiliáře

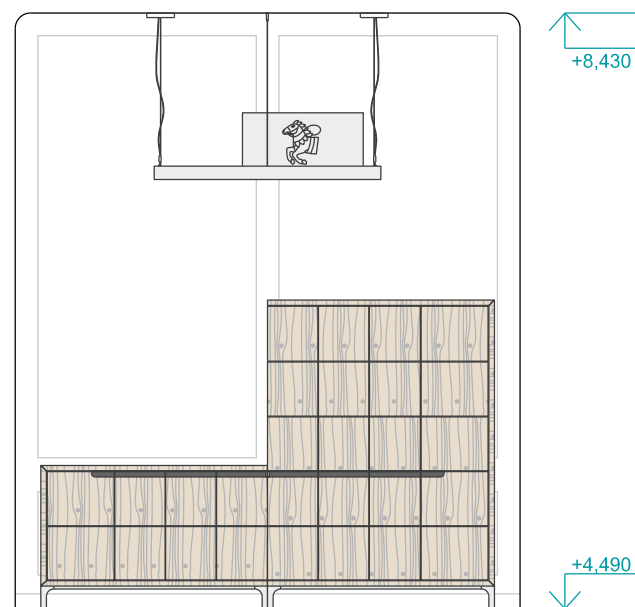

POHLED 1

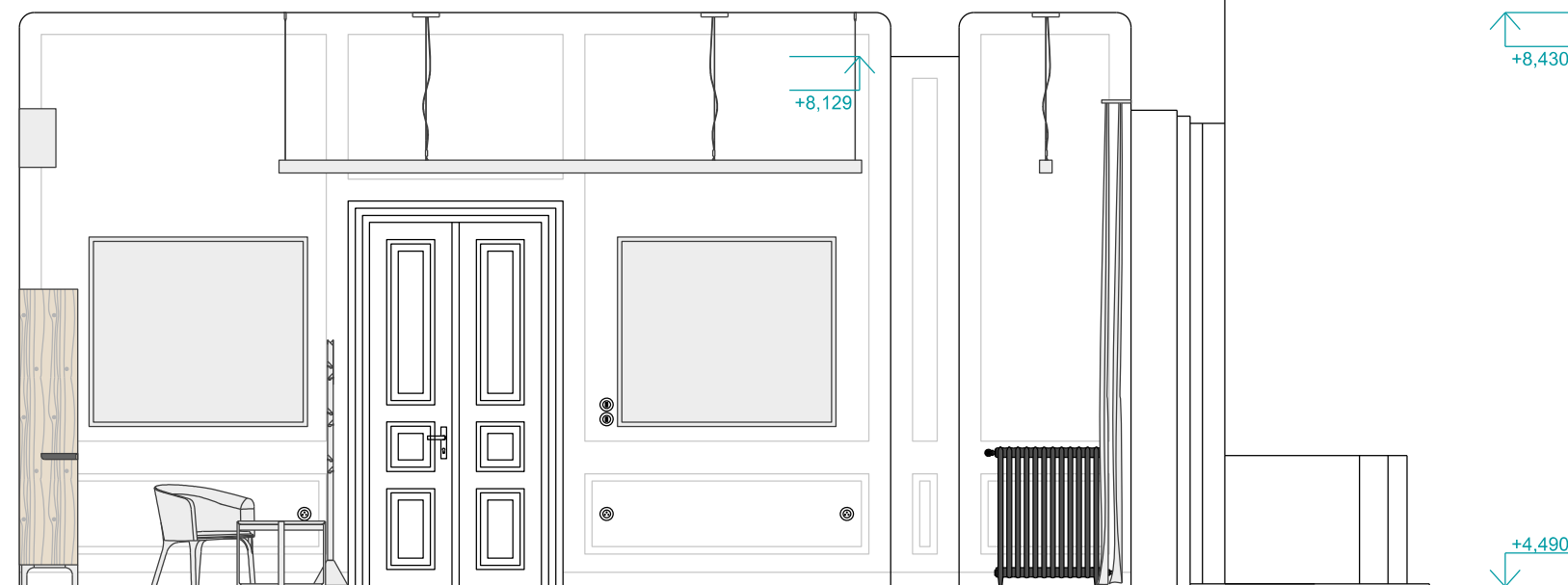

POHLED 2

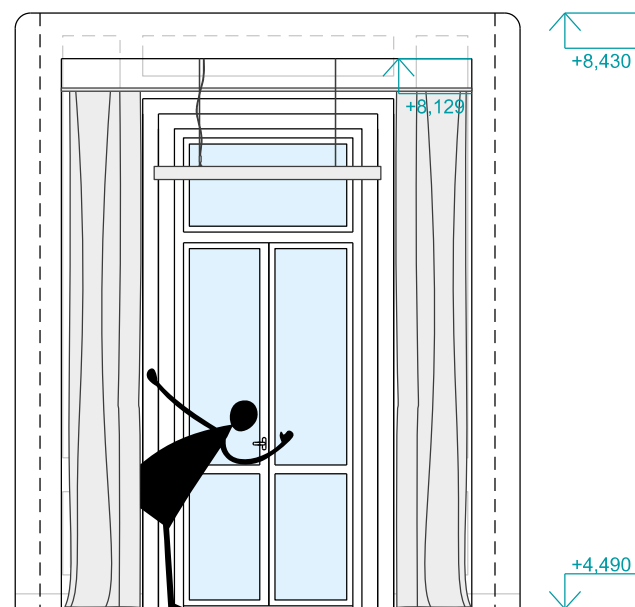

POHLED 3



POHLED 4

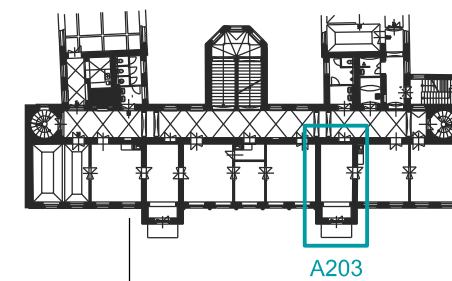

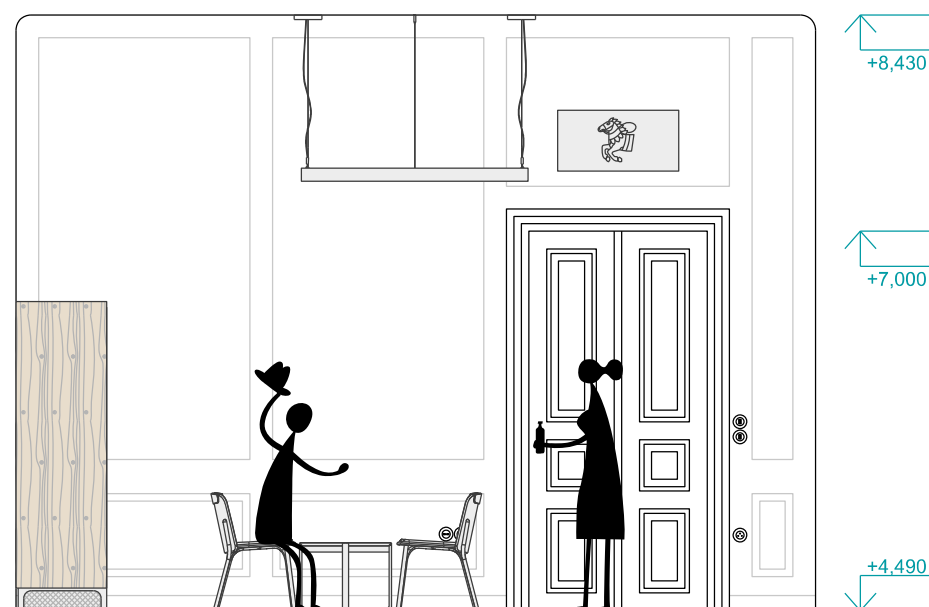
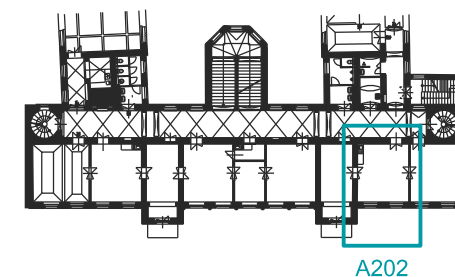

POHLED 1

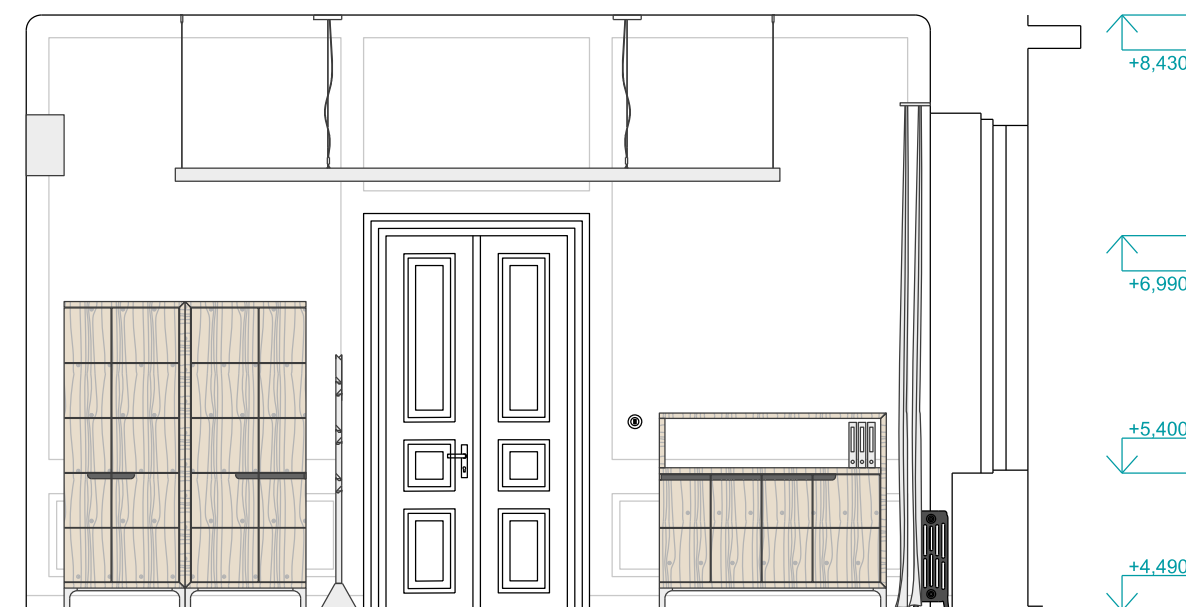

POHLED 2



POHLED 3

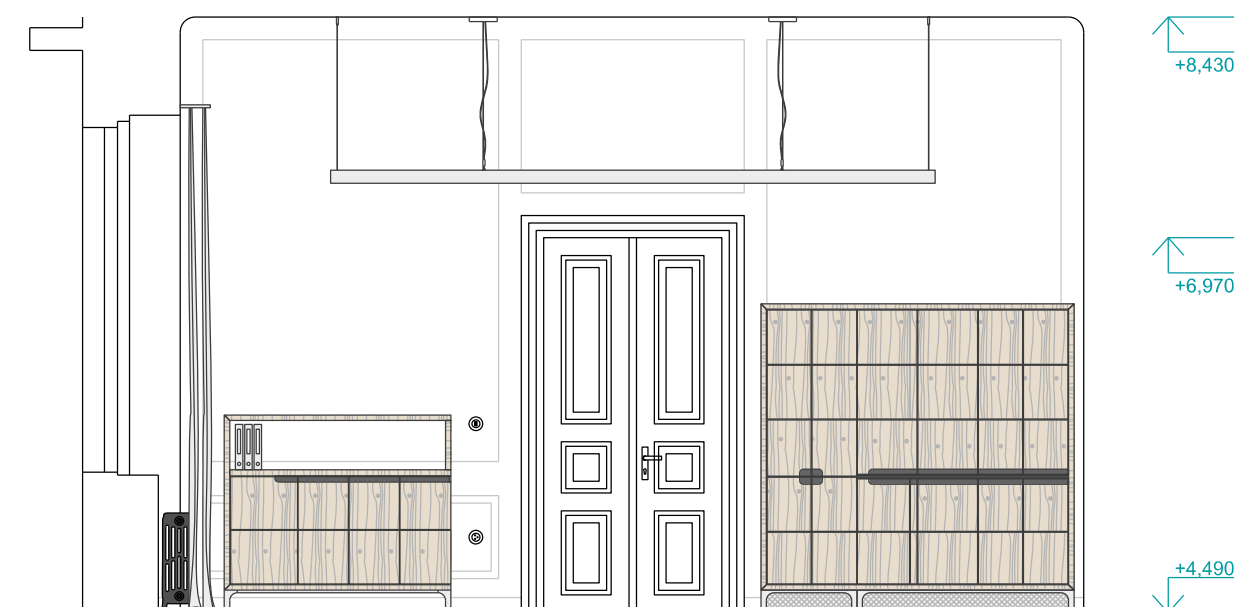

POHLED 4

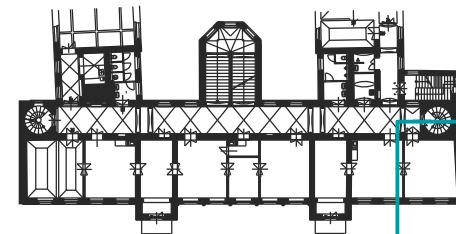

A201

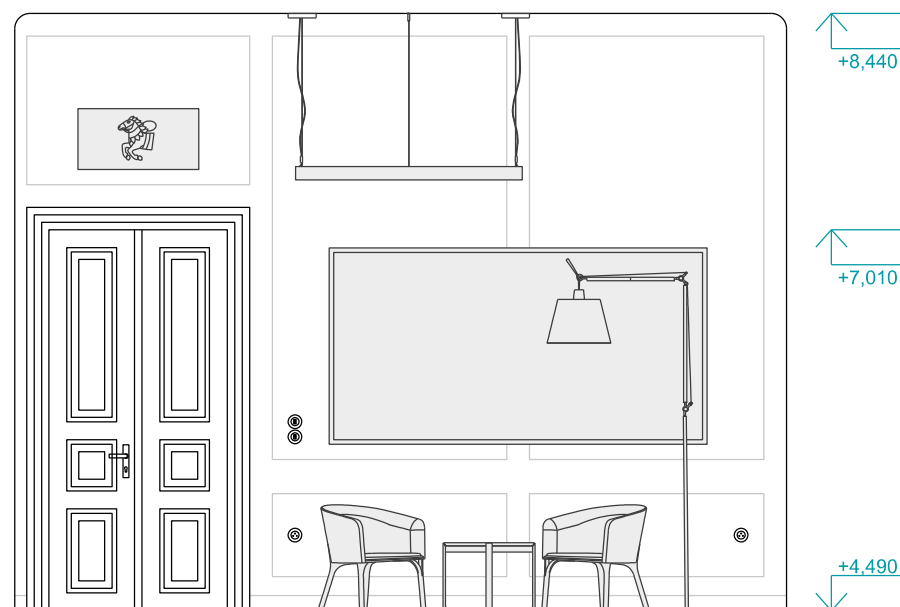

POHLED 1



POHLED 2



POHLED 3



POHLED 4

014

MĚŘÍTKO 1:50 | A3



MIXAGE s. r. o. | nám. Republiky 122, 530 02 Pardubice | (+420) 777 312 441 | info@mixage.cz, www.mixage.cz

INTERIÉRY RADNICE – PARDUBICE | POHLEDY – ČÁST 3. – KANCELÁŘ A201 | 04/2018

© výkres i návrh je a zůstane majetkem mixage s. r. o., nesmí být rozmnožován, předán třetím osobám, použit celý ani z části bez písemného souhlasu mixage s. r. o.

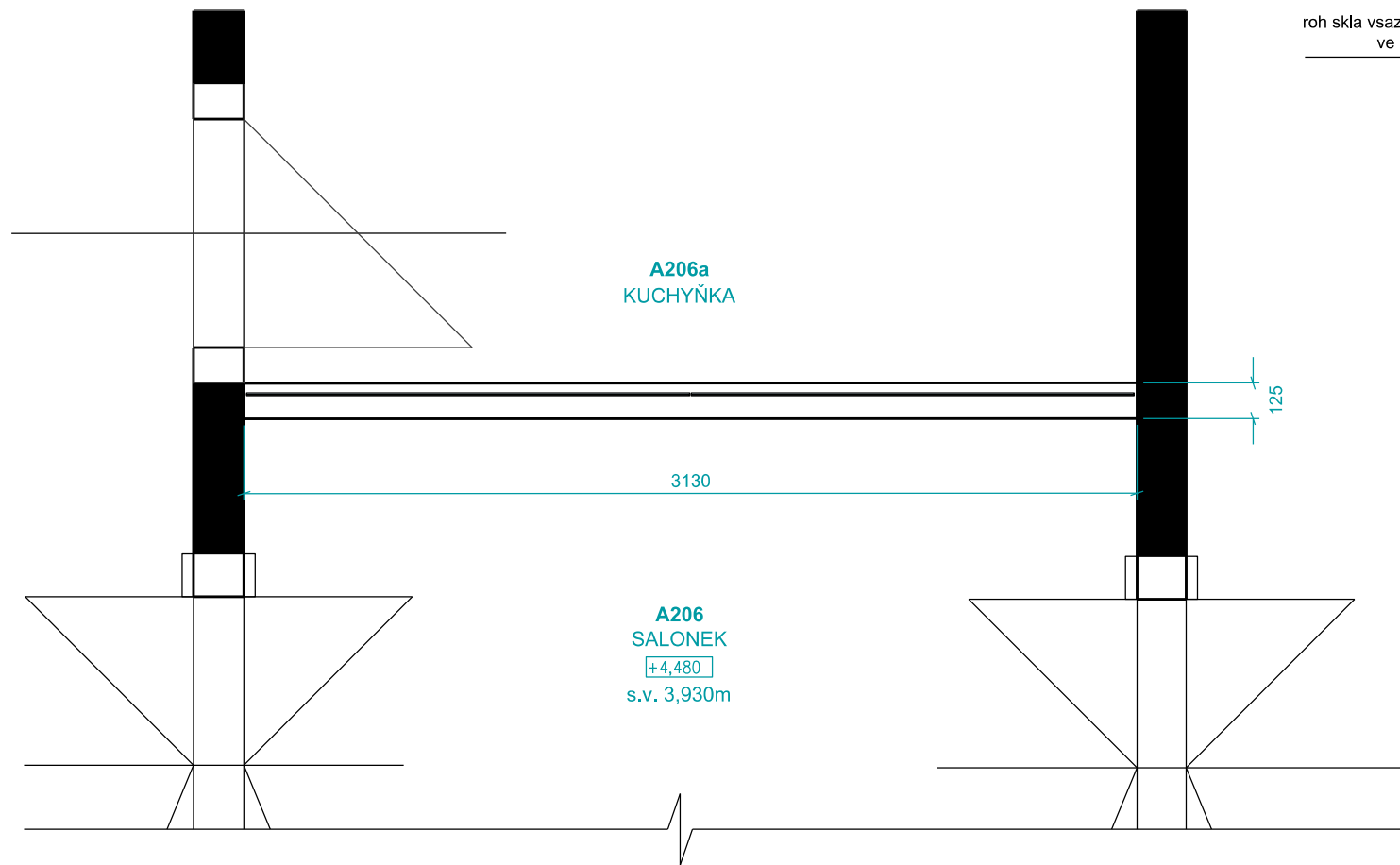

roh skla vsazený do vyfrézované drážky
ve stropním reliéfu a dotmelen

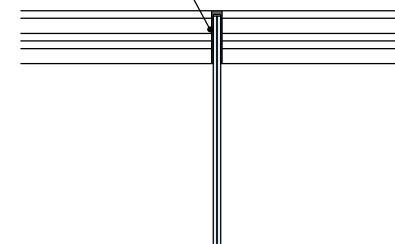

DETAIL B 1:10

bodový úchyt skla
kotvený do zdi

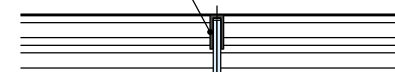

PŮDORYS 1:25

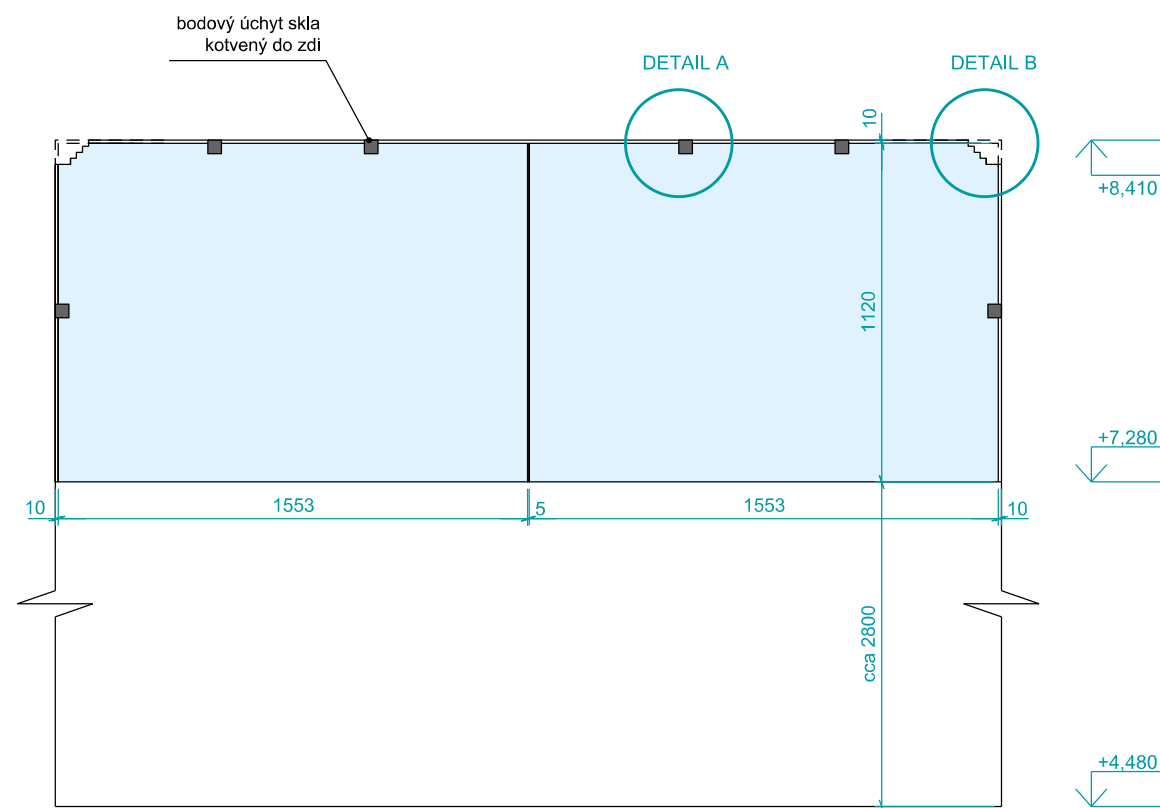

POHLED 1:25

← KUCHYŇKA → SALONEK

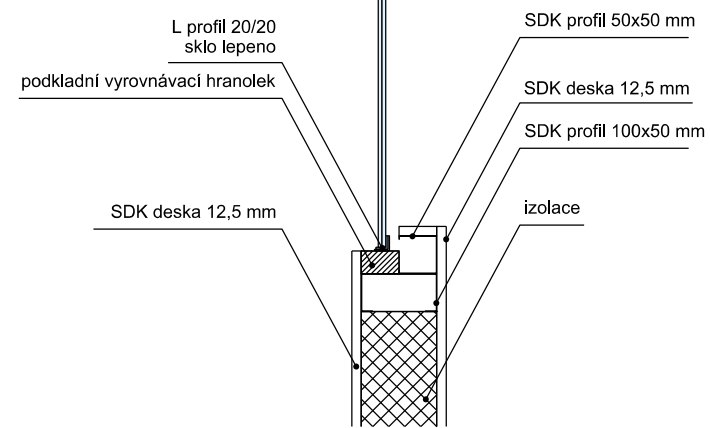

DETAIL A 1:10

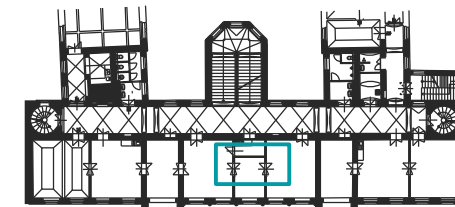

SALONEK/KUCHYŇKA



REFERENCE



REFERENCE



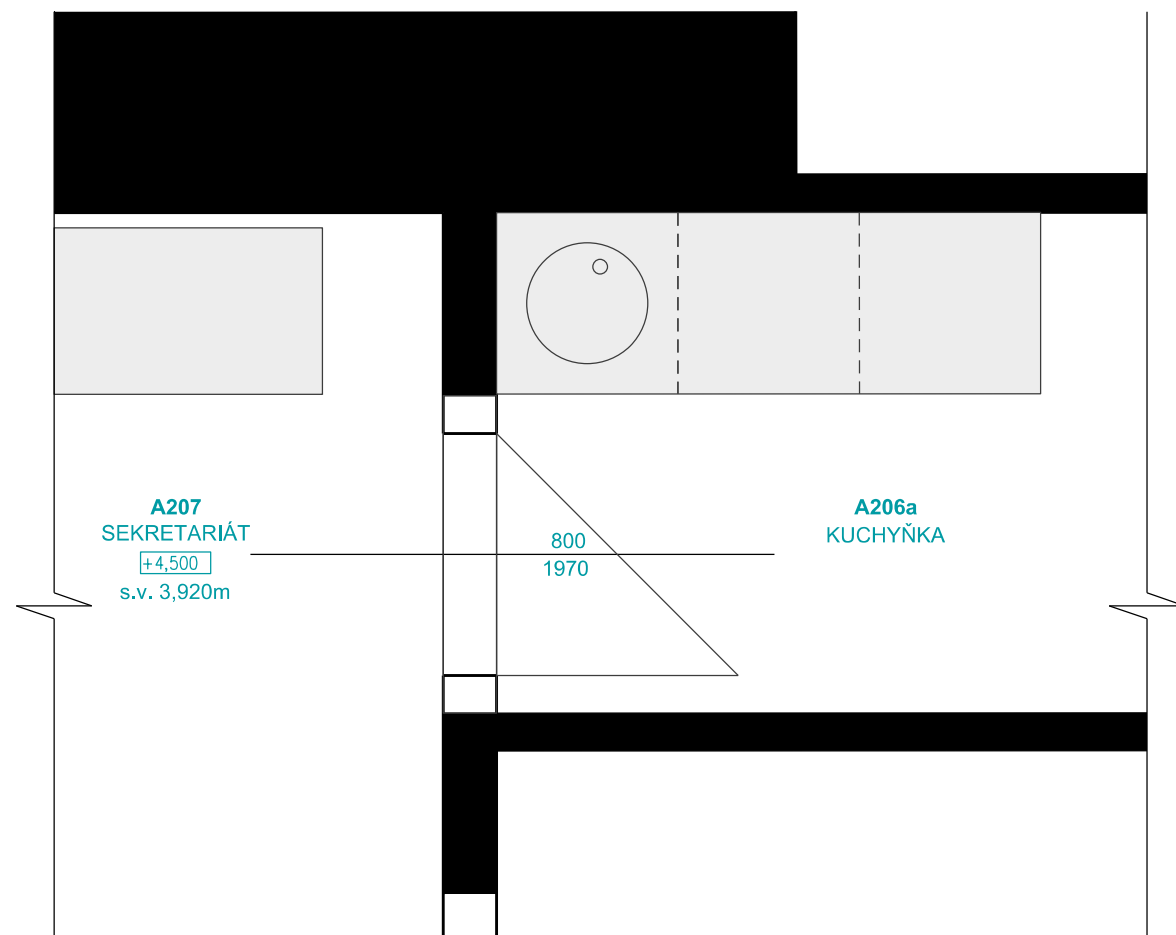

PŮDORYS 1:25

Dveře se skrytou zárubní

například:
FIRMA DORSIS
Model skryté zárubně DURUS 45

- křídlo připravené pro aplikaci malby pro plné skrytí s okolní malbou
- dvevní klíka bez spodní rozety (M&T)

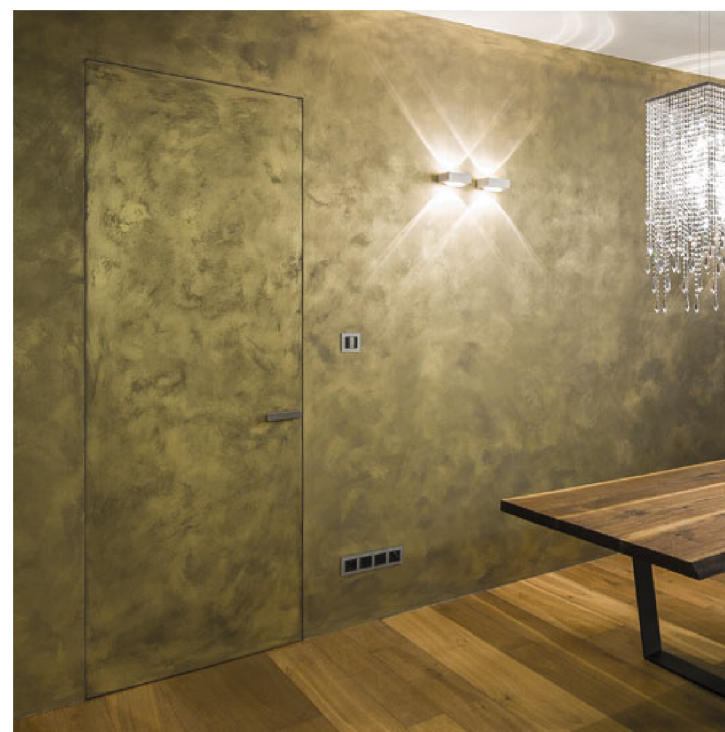

REFERENCE

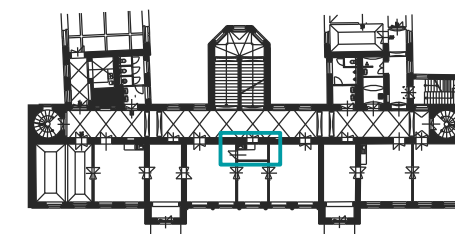

SEKRETARIÁT/KUCHYŇKA

Osazení zárubně před dokončením omítky

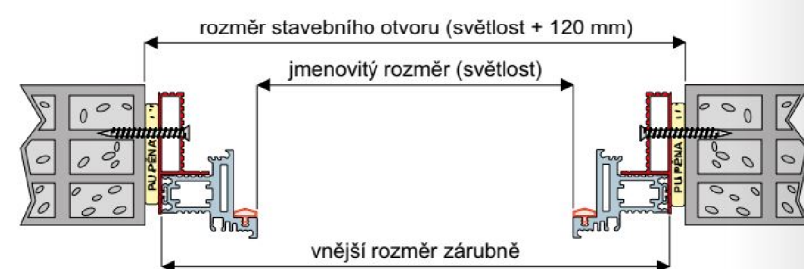

Po zaomíání

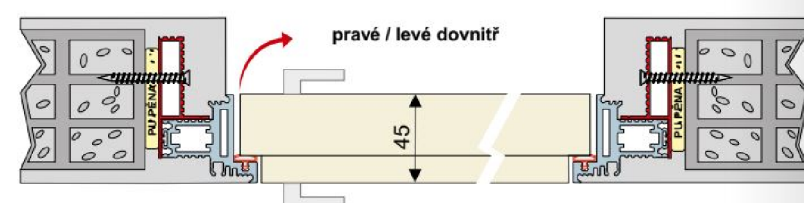

TECHNICKÉ SCHÉMA

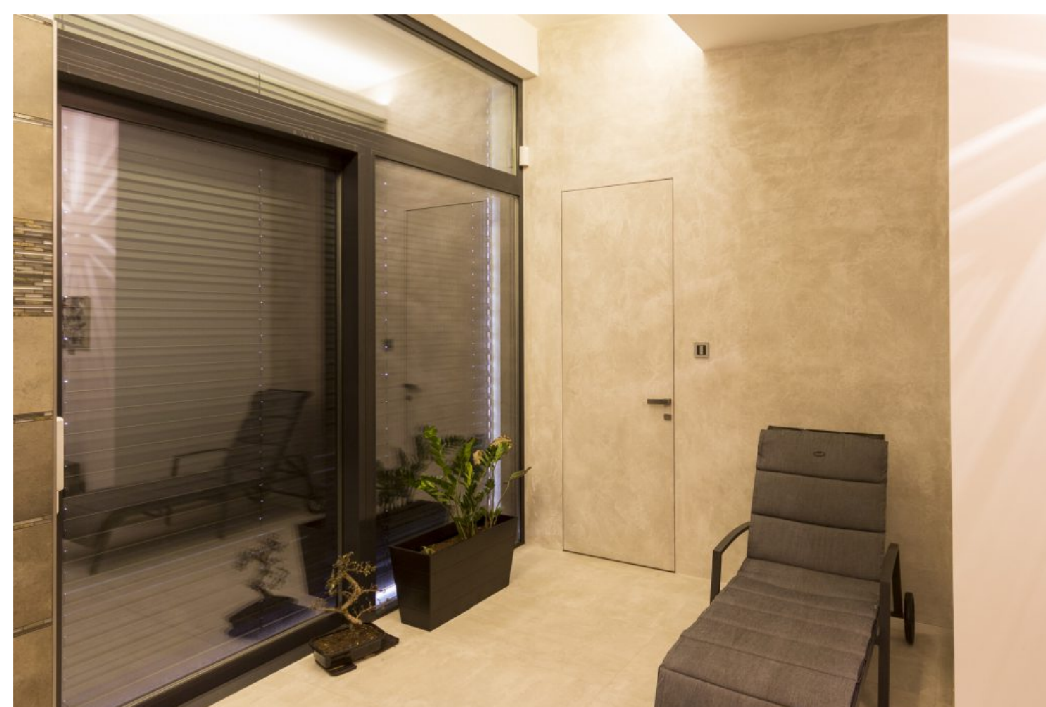

REFERENCE



VIZUALIZACE

















SPECIFIKACE KONCOVÝCH PRVKŮ PROFESÍ

Barevnost vnitřních oken a dveří



Barevnost dveří

RAL 7044 Silk grey



Barevnost oken

vnitřní

RAL 7044 Silk grey



vnější

RAL 8003 Lay brown



A

B

C

D

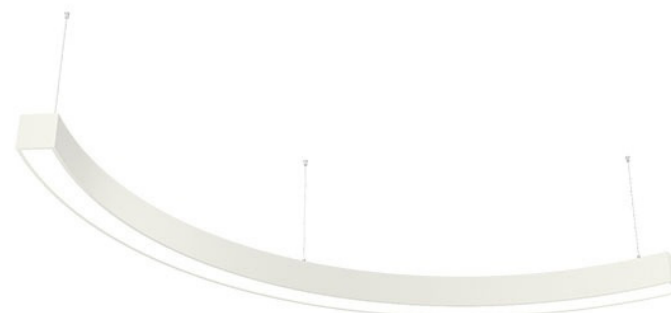
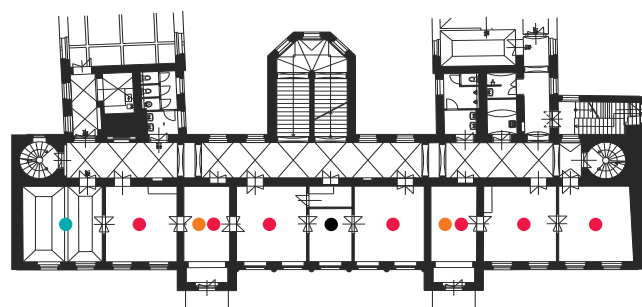
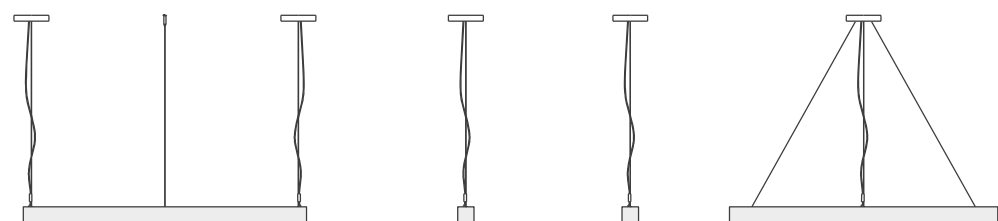

závěsné svítidlo oválné – přímé/nepřímé vyzař. * Hormen



závěsné svítidlo liniové – přímé/nepřímé vyzař. * Hormen



závěsné svítidlo liniové – přímé/nepřímé vyzař. * Hormen



závěsné svítidlo kruhové – přímé/nepřímé vyzař. * Hormen



Decento®

Říká se, že nejkrásnější pohled na svět je z koňského sedla. U každého, kdo si pořídí koně, dochází ke splnutí duší. Kůň i lovecký pes jsou noblesními společníky. Stejně jako Decento®. Porcelánový originál.



Barevnost zásuvek a vypínačů – bílá

typ: ABB – Decento

ABB

DECENTO®

Decento®

Montážní pokyny pro tvorbu vícenásobných kombinací

V každém interiéru zaujmou spínače a zásuvky Decento® na první pohled. A protože je porcelánové Decento® stylové, jsou vícenásobné kombinace řešeny umístěním jednotlivých přístrojů vedle sebe nebo nad sebou. Tím ještě více vynikne jejich originální design.

Rozpěrky pro přesnou montáž

Pro dokonalé usazení jednotlivých přístrojů do kombinací a zajištění přesných vzdáleností mezi přístroji je třeba, aby středy montážních krabic měly rozteč 91 mm. Pro tyto sestavy doporučujeme použít instalační krabice

obj. č. 1055-41, které jsou opatřeny zacvakávacími rozpěrkami obj. č. 1159-34 (viz strana 408).

Ty umožňují ideální nastavení potřebných vzdáleností středů instalačních krabic, a tím i mezi jednotlivými rámečky spínačů a zásuvek Decento®.

Rozpěrky se nasazují mezi dvě krabice.

Vzdálenost středů krabic 91 mm doporučujeme jak při instalaci pod omítku, tak do dutých stěn a přiček.

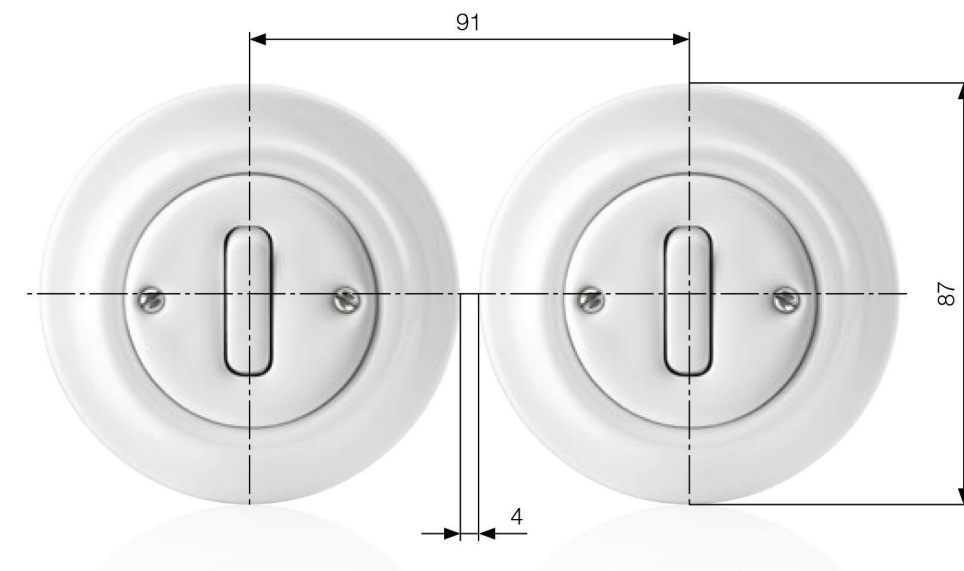
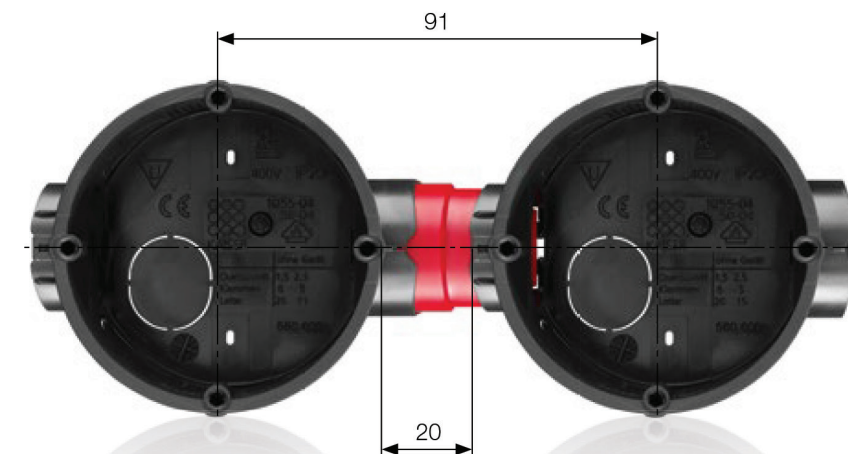

Vnitřní látkové rolety (například firma CLIMASTYL – ROLETA VARIETA MINI)

Umístění	kotvené do špalet oken
Konzoly	kov
Hřídél	hliník
Látka	Požadavky – látka vhodná do místností s počítači Zatemňující účinek – Dim-out Světlená odrazivost – cca 40% Světlená pohltivost – cca 59% Váha – cca 290g/m ² Barevnost – konkrétní odstín bude vybrán na základě vzorku přibližně RAL 7044 Silk grey Ovládání – manuální ovládání kovovým řetízkem



Dvojkolejná hliníková garnýž (například AluDeco rails s.r.o. – Dvojkolejná sestava ALU 100)

Umístění	Dvojkolejná sestava ALU 100 s oblými rohy uchycená na stěnové držáky
Materiál	Hliník (opatřený bezbarvým lakem)

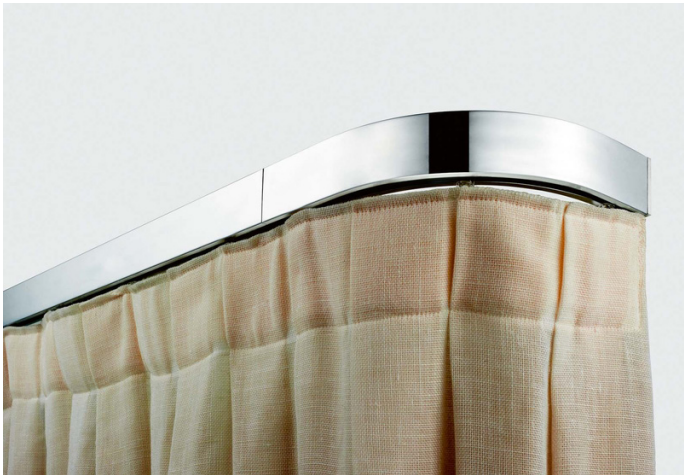







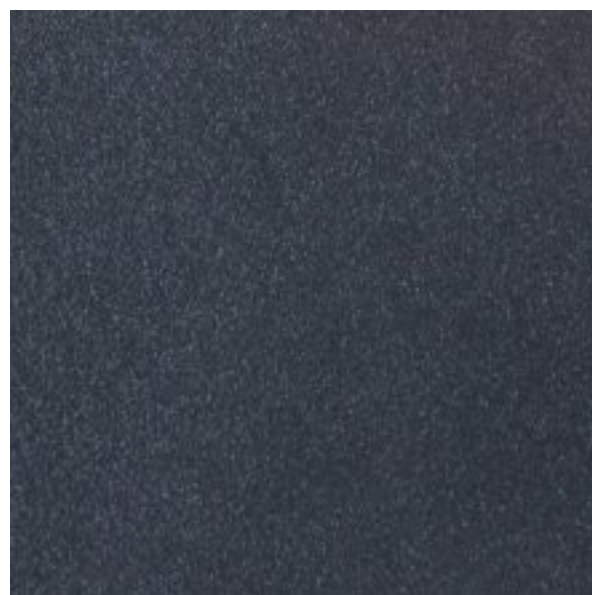

Litínové retro radiátory Biaxo 6 * LAURENS







Povrch radiátoru – Antracit str. (VPT_ERG)



DOPORUČENÝ VÝBĚR ZAŘIZOVACÍCH PŘEDMĚTŮ

WC1, WC1a	závěsná klozetová mísa MIO 820712	http://www.iika.cz/katalog/produkty/klozety/zavesny-klozet/mio/zavesny-klozet-s-uzavrenym-oplachovym-kruhem-820712
		
WC2	závěsná klozetová mísa DEEP BY JIKA 820642	http://www.iika.cz/katalog/produkty/klozety/zavesny-klozet/deep-iika/zavesny-klozet-hluboqe-splachovani-telesne-postizene-820642
		
U2	umyvadlo 550x440mm DEEP BY JIKA 812612	http://www.iika.cz/katalog/produkty/umyvadla/umyvadlo/deep-iika/umyvadlo-glazovana-spodni-vhodny-kryt-sifonu-819611vhodny-sloup-819610i-nabytku-812612
		s otvorem pro baterii uprostřed, viditelný sifon (chrom) rozměrová odchylka od specifikace v projektu - ROMĚR 550x420x190 mm
U3	umyvadlo 45x37x19 cm DEEP BY JIKA 815614	http://www.iika.cz/katalog/produkty/umyvadla/umyvadlo/deep-iika/umyvadlo-glazovana-spodni-815614
		
UM1, UM2	roh. umývatko 495x500 DEEP BY JIKA 816614	http://www.iika.cz/katalog/produkty/umyvadla/umyvadlo/deep-iika/rohove-umyvadlo-816614
		rozměrová ochylka od specifikace v projektu - ROZMĚR 550x560x190 mm
UM3	roh. umývatko 380x380 DEEP BY JIKA 816612	http://www.iika.cz/katalog/produkty/umyvadla/umyvatro/deep-iika/rohove-umyvatro-816612
		rozměrová ochylka od specifikace v projektu - ROZMĚR 450x460x180 mm
PZ1	pisoařová mísa s radar. splach. GOLEM 843070	http://www.iika.cz/katalog/produkty/urinaly/urinal/golem/odsavaci-urinal-golem-antivandal-s-radarovym-senzorem-843070
		
VK	výlevka, na podlaze MIRA 851046	http://www.iika.cz/katalog/produkty/specialni-vyrobyk/stojici-vylevka/mira/stojici-vylevka-s-plastovou-mrizkou-851046
		

VZ	Závěsná výlevka MIRA 851049	http://www.iika.cz/katalog/produkty/specialni-vyrobyk/zavesna-vylevka/mira/zavesna-vylevka-vcetne-mrizky-k-zavesne-vylevce-mira-doporucujeme-podomitkovy-system-iika-vice-informaci-viz-podomitkove-moduly-851049
		
sedátko k WC	MIO 891710	http://www.iika.cz/katalog/serie/koupelnove-kolekce/mio/duroplastove-sedatko-s-poklopem-nerez-uchyty-sandwich-uchyceni-shora-otvory-v-keramice-quick-system-odnimatelne-891710
		
tlačítko k WC	Sigma01 bílé	https://geberit-shop-triker.cz/sigma01-ovladaci-tlacitko-bile-676115770115/
		
umyvadlová baterie	MIO 3111V10041101	http://www.iika.cz/katalog/produkty/vodovodni-baterie/umyvadlova-baterie/mio/umyvadlova-stojankova-pakova-baterie-vypusti-prutok-5-7l-min-3111V10041101
		
umyvadlový sifon	MIO 3747100040001	http://www.iika.cz/katalog/produkty/prislusenstvi/sifon/mio/umyvadlový-sifon-5432mm-chrom-3747100040001
		
zrcadlo		VSAZENÉ DO OBKLADU

OBKLADY A DLAŽBA

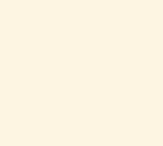
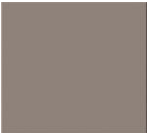
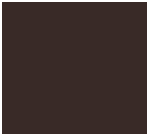
obklady		10x10 cm	RAKO OBJECT - POOL - WHITE (GRH*) PEI 4_Katalogové číslo: GRH0K223
			ALTERNATIVNĚ: 20x20 RAKO OBJECT - COLOR ONE - RAL 0709010 (matný povrch)_Katalogové číslo: WAA1N107
			
dlažba		20x20 cm	RAKO OBJECT - TAURUS COLOR - 06 S Light Grey_Katalogové číslo: TAA26006
sokl výšky 20 cm		20x20 cm	RAKO OBJECT - COLOR ONE - RAL 0502010 (matný povrch)_Katalogové číslo: WAA1N681



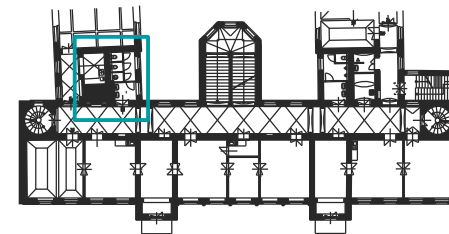

VZOROVÁ TOAleta

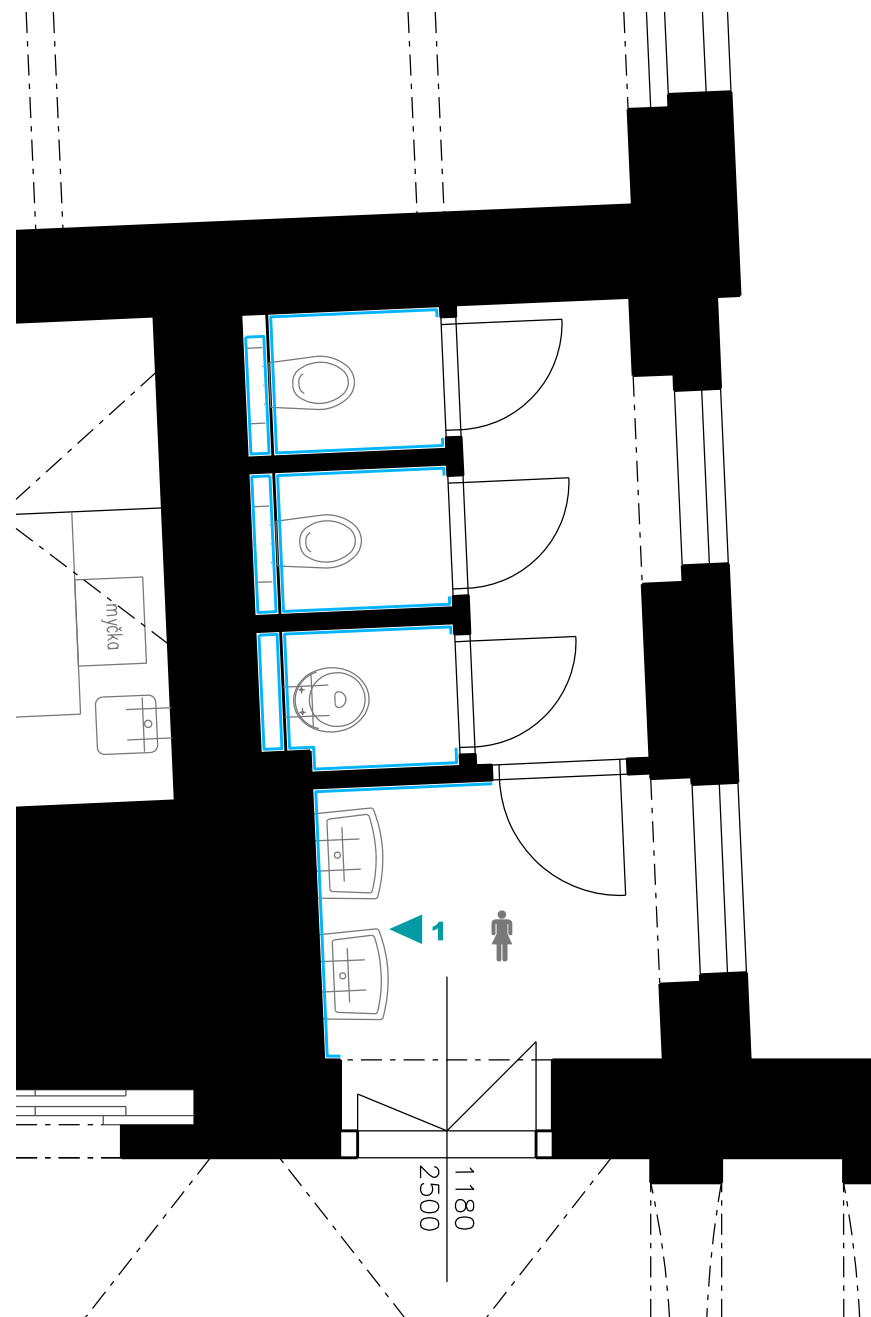

ZRCADLO VSAZENÉ DO OBKLADU

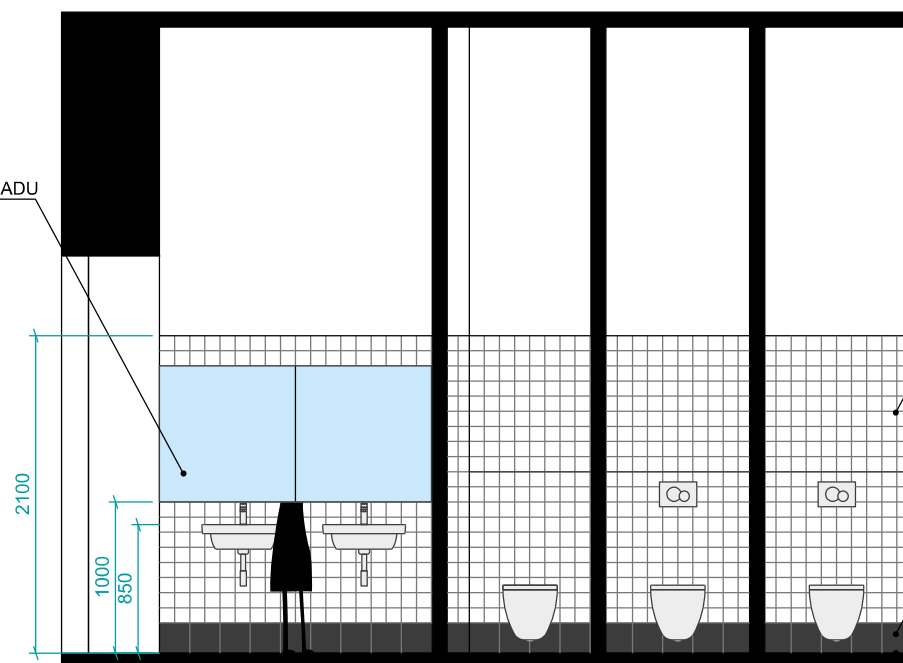

POHLED 1

OBKLAD:
RAKO OBJECT - POOL - WHITE - GRH0K223 - 10x10
ALTERNATIVNĚ:
RAKO OBJECT - COLOR ONE - WAA1N107 - 20x20

SOKL PROBÍHAJÍCÍ OKOLO CELÉ MÍSTNOSTI:
RAKO OBJECT - COLOR ONE - 0502010 - WAA1N681 - 20x20

DLAŽBA:
RAKO OBJECT - TAURUS COLOR - 06 S Light Grey - TAA26006 - 20x20

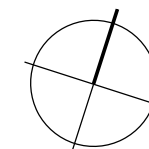









MĚŘÍTKO 1:50 | A3

SEZNAM VYBAVENÍ

T_xx - STOLY (table)			
T_01		stůl kancelářský, 900x2000mm, průchodky el., doplněn úložný prostor, NÁMĚSTKOVÉ varianta PRAVÁ (zásuvka a průchodka elektro na pravé straně) x LEVÁ	T_01P 3ks T_01L 1ks
T_02		stůl kancelářský, 900x1800mm, průchodky el., doplněn o úložný prostor, SEKRETÁŘKY varianta PRAVÁ (zásuvka a průchodka elektro na pravé straně) x LEVÁ	T_02P 3ks T_02L 3ks
T_03		stůl kancelářský, 900x2100mm, průchodky el., doplněn o úložný prostor, PRIMÁTOR pozn.: stůl doplněn o grafický návrh koně – viz výkres grafický prvek	1ks
T_04		stůl jednací, 1450x500mm	6ks
T_05		stůl jednací, 900x2000mm	4ks
T_06		stůl jednací, PRIMÁTORSKÝ, 900x2000mm	1ks
T_07		stolek konferenční, kulatý, prům. 600mm, výška 75cm, TYPOVÝ	5ks
T_08		stolek konferenční, obdélníkový, 400x700mm TYPOVÝ	1ks
T_09		stolek konferenční, kulatý, prům. 600mm, výška 75cm, PRIMÁTOR	1ks
CELKEM			29ks

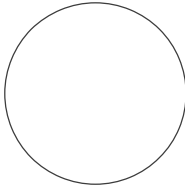
S_xx - SEDACÍ NÁBYTEK (settings)			
S_01		židle kancelářská, čalouněná, otočná, na kolečkách, s područkami, PRIMÁTOR	1ks
S_02		židle kancelářská, čalouněná, otočná, na kolečkách, s područkami, vyšší, NÁMĚSTKOVÉ	4ks
S_03		židle kancelářská, čalouněná, otočná, na kolečkách, s područkami, nižší (bez podhlavníku), SEKRETÁŘKY	6ks
S_04		křeslo čalouněné, s područkami	22ks
S_05		židle jednací, čalouněná, bez koleček, bez područek	40ks
S_06		křeslo	3ks
S_06		pohovka dvoumístná	1ks
CELKEM			75ks
L_xx - OSVĚTLENÍ (lighting)			
L_01		lampa volně stojící, nastavitelná, látkové stínidlo	5ks
L_02		lampa stolní, nastavitelná, látkové stínidlo	11ks

B_xx - SKŘÍNĚ (storage, bookcase)			
B_01		šatní úložný prostor mezi dveřními křídly	3ks
B_02		skříň, na nožičkách, vnitřní vybavení - 3 police na šanony, hl. 400mm, d. 1500mm, v. 1308mm varianta A (uzavřená, dvířka) x varianta B (polootevřená - kombinace dvířka a otevřené police)	B_02A 2ks B_02B 8ks
B_03		skříň, na nožičkách, vnitřní vybavení - 2 police na šanony, hl. 400mm, d. 1500mm, v. 946mm	2ks
B_04		skříň, na nožičkách, vnitřní vybavení - 2 police na šanony, hl. 400mm, d. 800mm, v. 946mm	2ks
B_05		skříň, na nožičkách, vnitřní vybavení - šatník hl. 550mm, d. 800mm, v. 2044mm	2ks
B_06		skříň, na nožičkách, vnitřní vybavení - 5 polic na šanony, šatník hl. 400mm, d. 1500mm, v. 2044mm	2ks
B_07		skříň, na nožičkách, vnitřní vybavení - šatník hl. 550mm, d. 2000mm, v. 2044mm	1ks
B_08		skříň, na nožičkách, vnitřní vybavení - 2 police na šanony + tiskárna hl. 550mm, d. 1500mm, v. 946mm	1ks
B_09		skříň, na nožičkách, vnitřní vybavení - police na šanony, PRIMÁTORSKÁ, hl. 400mm, d. 3700mm, v. 750mm	1ks
B_10		skříň, na nožičkách, vnitřní vybavení - ROZVADEČ EL., hl. 200mm, d. 800mm, v. 2044mm	1ks
B_11		kontejner na kolečkách, výsuvy, doplněk ke kancelářským stolům	10ks
CELKEM			35ks

K_xx - KUCHYNĚ (kitchen)			
K_01		kuchyňská linka skrytá, délka 2100mm	1ks
K_02		kuchyňská linka v samostatné kuchyňce, délka cca 3150mm	1ks
K_03		kuchyňská linka skrytá, délka 2000mm	1ks
C_xx - ZÁCLONY, KOBERCE, DOPLŇKY (curtain, carpet)			
C_01		závěsy, 15oken/30ks, délka/výška místnosti 3950mm	
C_02		záclony, 15oken/30ks, délka/výška místnosti 3950mm	
C_03		garnýže	15ks
C_04		koberec kruhový, prům. 2400mm, středně dlouhý vlas, zpevněné lemy	5ks
C_05		odpadkový koš, volně stojící	12ks
C_06		věšák na kabáty, samostně stojící	10ks
C_07		dekorace - květináč	7ks
C_08		kryt na klimatizační jednotku, velikost dle výrobku, cca hl. 250mm, d. 800mm, v. 400mm pozn.: kryt doplněn o grafický návrh koně – viz výkres grafický prvek	8ks







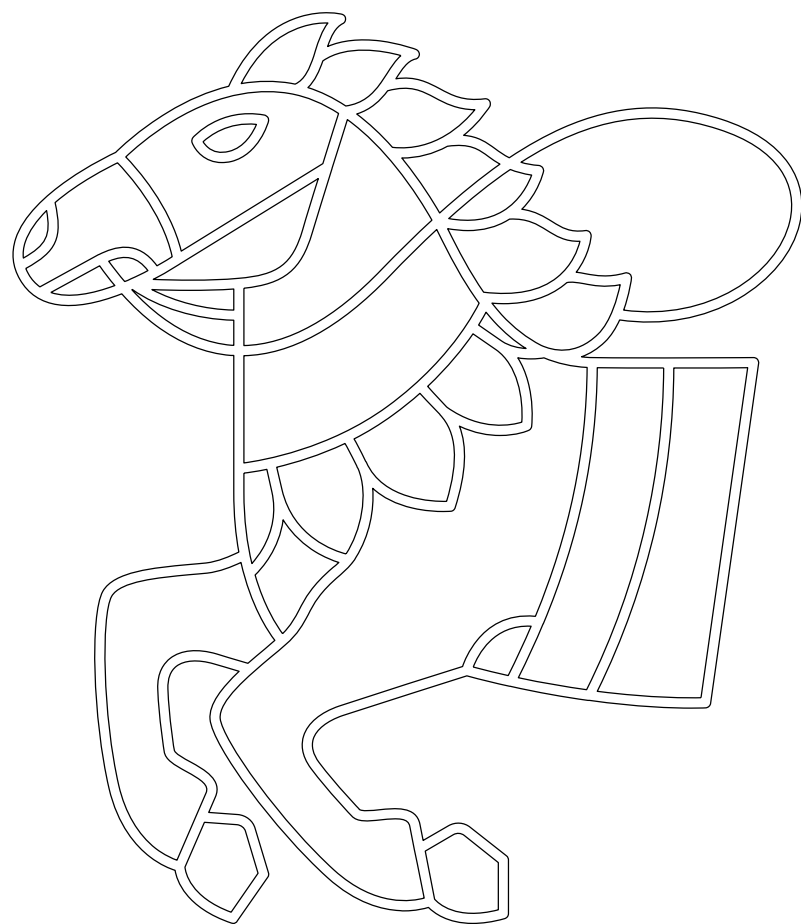

GRAFICKÝ PRVEK DLE NÁVRHU JOSEFA SALAVCE



KRYT NA KLIMATIZAČNÍ JEDNOTKU C_08
KANCELÁŘE A201, A202, A203, A205, A207, A208, A210, A211



KANCELÁŘSKÝ STŮL T_03
KANCELÁŘ PRIMÁTORA A205



S_01

S_02

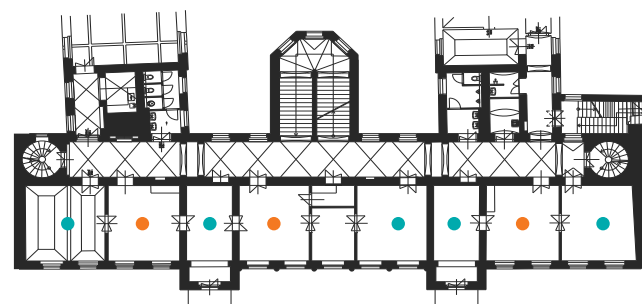
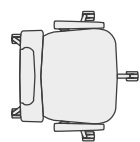

S_03

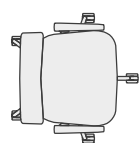

kancelářská židle – ID Trim L * Vitra



kancelářská židle – ID Trim * Vitra



S_04

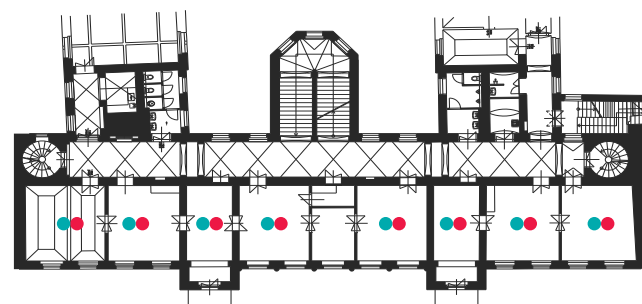
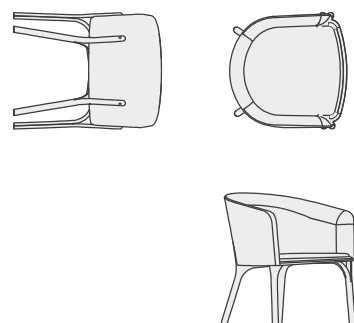

křeslo čalouněné – křeslo Split * Ton



křeslo čalouněné – Softshell Chair * Vitra

S_05

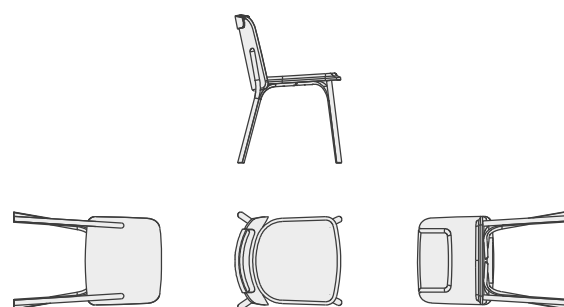

židle jednací – židle Split * Ton



židle jednací – Softshell Side Chair * Vitra

S_06

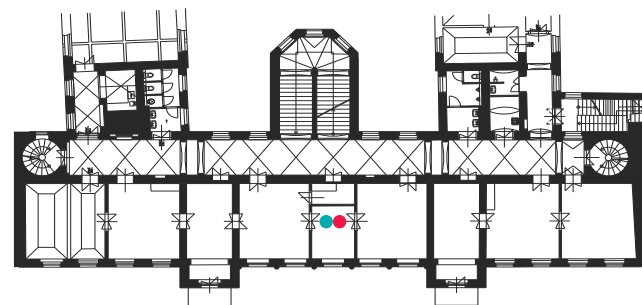
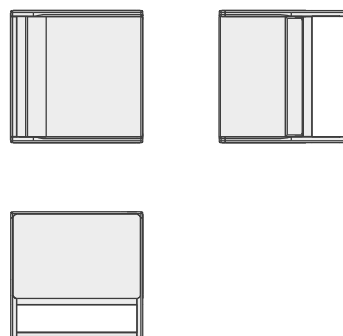

křeslo – křeslo Casablanca 683 * Ton



křeslo – Suita Club Armchair * Vitra

S_07

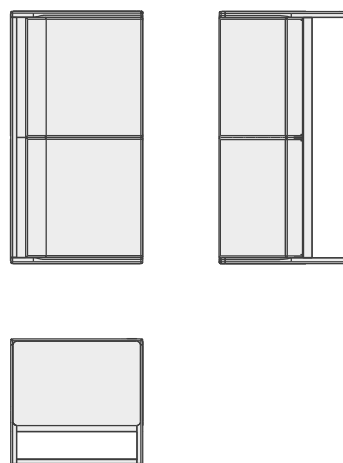

pohovka dvoumístná – lavice Casablanca 684 * Ton



pohovka dvoumístná – Suita Club Sofa * Vitra



T_07

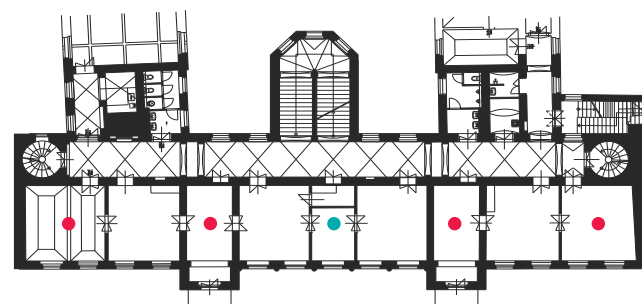
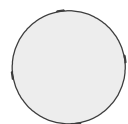

stolek konferenční – stůl Delta Coffee 723 * Ton

stolek konferenční – Occasional Low Table * Vitra

T_08

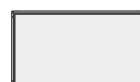

stolek konferenční – stůl Casablanca 681 * Ton

stolek konferenční – Occasional Low Table * Vitra



L_01

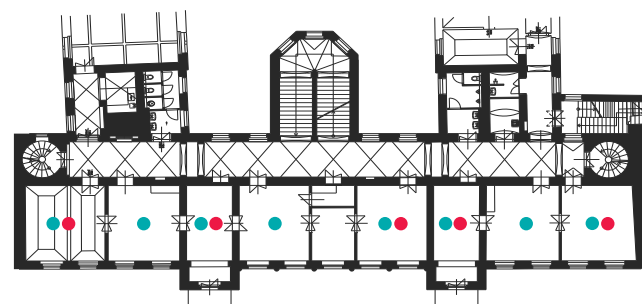
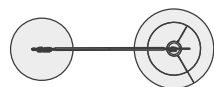

L_02



*lampa volně stojící – Tolomeo Mega Floor * Artemide*



*lampa stolní – Tolomeo Basculante Table * Artemide*



*lampa stolní – Tolomeo Table * Artemide*



C_04

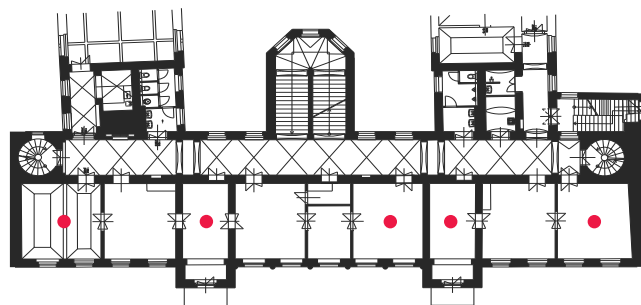
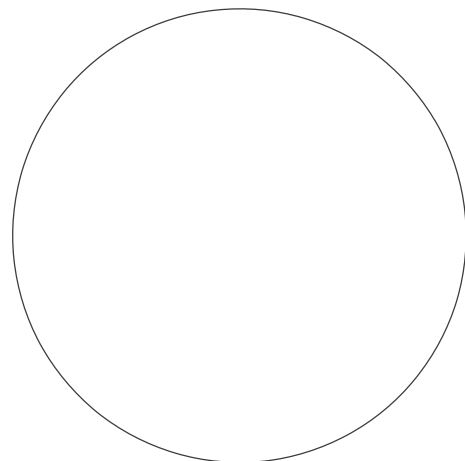

*koberec kruhový – Aria Round Rug * zdroj: rugs.ca*



*koberec kruhový – Uptown Round Rug * zdroj: rugs.ca*



*koberec kruhový – Havana Round Rug * zdroj: rugs.ca*



*koberec kruhový – Uptown Round Rug * zdroj: rugs.ca*



C_05



C_06

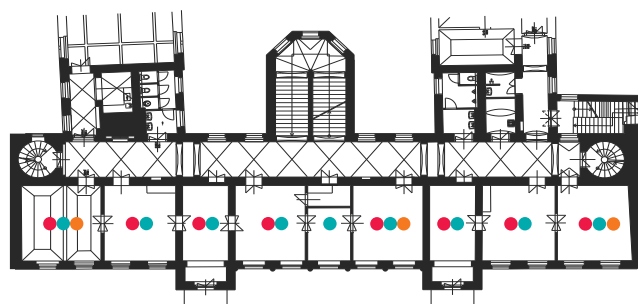

C_07

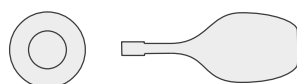

odpadkový koš – Bin Bin * Essey



odpadkový koš drátěný



věšák – Tee * Ton



váza

